

**Miejsce i data sporządzenia dokumentu**

2024-07-25

**WNIOSEK**

**KD\_BT44813 SMAŻYNO\_WNIOSEK\_ZdE**

W imieniu prowadzącego instalację z artykułu 152, ust. 1 oraz ust. 6 pkt 1c ustawy z dnia 27 kwietnia 2001r. Prawo Ochrony Środowiska (tj. Dz.U. z 2022 poz. 2556) informuję o zmianie danych zawartych w zgłoszeniu instalacji stacji bazowej BT44813 SMAŻYNO zlokalizowanej pod adresem Pobłocie, dz. nr 64, woj. pomorskie zgodnie z załączonym formularzem.



Gdynia, dnia 25.07.2024r.

**Prowadzący instalację:**

Towerlink Poland Sp. z o. o.

ul. Marcina Kasorzaka 4, 01-211 Warszawa

**Starostwo Powiatowe w Wejherowie**

**Wydział Środowiska**

**ul. 3 Maja 4**

**84-200 Wejherowo**

W imieniu prowadzącego instalację z artykułu 152, ust. 1 oraz ust. 6 pkt 1c ustawy z dnia 27 kwietnia 2001r. Prawo Ochrony Środowiska (tj. Dz.U. z 2022 poz. 2556) informuję o zmianie danych zawartych w zgłoszeniu instalacji stacji bazowej **BT44813 SMAŻYNO** zlokalizowanej pod adresem **Pobłocie, dz. nr 64, woj. pomorskie** zgodnie z załączonym formularzem.

**FORMULARZ ZGŁOSZENIA INSTALACJI WYTWARZAJĄCYCH POLA ELEKTROMAGNETYCZNE**

**I. Wypełnia podmiot prowadzący instalację dokonujący jej zgłoszenia**

1 Nazwa i adres organu ochrony środowiska właściwego do przyjęcia zgłoszenia <b>Starostwo Powiatowe w Wejherowie</b> <b>Wydział Środowiska</b> <b>ul. 3 Maja 4</b> <b>84-200 Wejherowo</b>				
2 Nazwa instalacji zgodna z nazewnictwem stosowanym przez prowadzącego instalację <b>stacja bazowa BT44813 SMAŻYNO</b>				
3 Określenie nazw jednostek terytorialnych (gmin, powiatów i województw), na których terenie znajduje się instalacja, wraz z podaniem symboli NTS <sup>1)</sup> jednostek terytorialnych, na których terenie znajduje się instalacja <b>1004000000000 makroregion PÓŁNOCNY</b> <b>1004220000000 województwo Pomorskie</b> <b>1004221000000 region Pomorskie</b> <b>1004221400000 podregion Gdański</b> <b>10042214015000 powiat wejherowski</b> <b>10042214015062 gmina wiejska Linia</b>				
4 Oznaczenie prowadzącego instalację, jego adres zamieszkania lub siedziby <b>Prowadzący instalację:</b> Towerlink Poland Sp. z o. o. ul. Marcina Kasprzaka 4 01-211 Warszawa				
5 Adres zakładu, na którego terenie prowadzona jest eksploatacja instalacji <b>Pobłocie, dz. nr 64, woj. pomorskie</b>				
6 Rodzaj instalacji, zgodnie z załącznikiem nr 2 do rozporządzenia Ministra Środowiska z dnia 2 lipca 2010r. w sprawie zgłoszenia instalacji wytwarzających pola elektromagnetyczne (Dz. U. Nr 130, poz. 879) <b>instalacje radiokomunikacyjne, których równoważna moc promieniowania izotropowo wynosi nie mniej niż 15W, emitujące pola elektromagnetyczne o częstotliwościach od 30 kHz do 300 GHz</b>				
7 Rodzaj i zakres prowadzonej działalności, w tym wielkość produkcji lub wielkość świadczonych usług <b>działalność w zakresie telekomunikacji przewodowej i bezprzewodowej.</b>				
8 Czas funkcjonowania instalacji (dni tygodnia i godziny) <b>7 dni w tygodniu, 24 godziny na dobę</b>				
9 Wielkość i rodzaj emisji <sup>2)</sup> <b>sumaryczna moc EIRP anten sektorowych 54 845 W</b> <b>sumaryczna moc EIRP anten radioliniowych 11 757 W</b>				
10 Opis stosowanych metod ograniczania emisji <b>Ograniczanie emisji nie występuje. Parametry stacji bazowej zostały tak dobrane, aby ponadnormatywny poziom pola elektromagnetycznego nie występował w miejscach dostępnych dla ludności.</b>				
11 Informacja, czy stopień ograniczania wielkości emisji jest zgodny z obowiązującymi przepisami <b>W miejscach dostępnych dla ludności poziom pola elektromagnetycznego nie przekracza wartości ponadnormatywnych.</b>				
12 Szczegółowe dane, odpowiednio do rodzaju instalacji, zgodne z wymaganiami określonymi w załączniku nr 2 do rozporządzenia <sup>3)</sup> :				
<b>1) współrzędne geograficzne anten</b>	<b>2) częstotliwość pracy</b>	<b>3) wysokości środków elektrycznych anten nad poziomem terenu</b>	<b>4) EIRP - równoważna moc promieniowana izotropowo</b>	<b>5) zakresy azymutów i kątów pochylenia osi głównych wiązek promieniowania</b>
18° 04' 24,04"E 54° 28' 42,21"N	900 MHz	49,3 m	4995 W	Azymut 0° Pochylenie 0°-10°
18° 04' 24,04"E 54° 28' 42,21"N	900 MHz	49,3 m	5598 W	Azymut 105° Pochylenie 0°-10°
18° 04' 24,04"E 54° 28' 42,21"N	900 MHz	49,3 m	5598 W	Azymut 190° Pochylenie 0°-10°
18° 04' 24,04"E 54° 28' 42,21"N	900 MHz	49,3 m	5598 W	Azymut 270° Pochylenie 0°-10°
18° 04' 24,04"E 54° 28' 42,21"N	1800 MHz	49,8 m	4500 W	Azymut 10° Pochylenie 2°-12°
18° 04' 24,04"E 54° 28' 42,21"N	1800 MHz	49,8 m	4500 W	Azymut 70° Pochylenie 2°-12°
18° 04' 24,04"E 54° 28' 42,21"N	1800 MHz	49,8 m	5411 W	Azymut 120° Pochylenie 2°-12°
18° 04' 24,04"E 54° 28' 42,21"N	1800 MHz	49,8 m	5411 W	Azymut 190° Pochylenie 2°-12°
18° 04' 24,04"E 54° 28' 42,21"N	1800 MHz	49,8 m	5411 W	Azymut 255° Pochylenie 2°-12°

18° 04' 24,04"E 54° 28' 42,21"N	1800 MHz	49,8 m	5411 W	Azymut 320° Pochylenie 2°-12°
18° 04' 24,04"E 54° 28' 42,21"N	420 MHz	42,0 m	804 W	Azymut 40° Pochylenie 0°-16°
18° 04' 24,04"E 54° 28' 42,21"N	420 MHz	42,0 m	804 W	Azymut 150° Pochylenie 0°-16°
18° 04' 24,04"E 54° 28' 42,21"N	420 MHz	42,0 m	804 W	Azymut 260° Pochylenie 0°-16°
18° 04' 24,04"E 54° 28' 42,21"N	80 GHz 23 GHz	44,5 m	1995 W 708 W	Azymut 53°
18° 04' 24,04"E 54° 28' 42,21"N	23 GHz	44,8 m	562 W	Azymut 131°
18° 04' 24,04"E 54° 28' 42,21"N	80 GHz	44,5 m	7079 W	Azymut 131°
18° 04' 24,04"E 54° 28' 42,21"N	80 GHz	44,5 m	1413 W	Azymut 231°

6) Zgodnie z rozporządzeniem Rady Ministrów z dnia 05 maja 2022r. (Dz. U. z 2022 r. poz. 1071) instalacje radiokomunikacyjne zostały wykreślone z katalogu przedsięwzięć mogących znacząco oddziaływać na środowisko.



**SPRAWOZDANIE Z POMIARÓW PÓL ELEKTROMAGNETYCZNYCH  
DLA CELÓW OCHRONY ŚRODOWISKA**

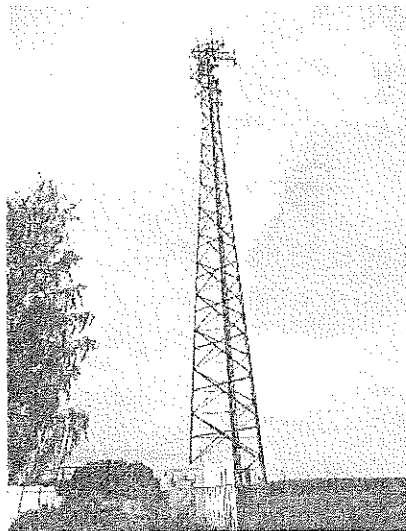

**Obiekt:** instalacja radiokomunikacyjna  
**Nazwa obiektu:** BT44813 SMAŻYNO  
**Adres:** dz. nr 64, obr. Pobłocie, Smażyno, 84-222 Pobłocie

## **Spis treści**

- 1. Prowadzący Instalację**
- 2. Zleceniodawca**
- 3. Metoda Pomiarowa**
- 4. Lokalizacja Obiektu**
- 5. Opis pomiarów**
- 6. Źródła PEM**
- 7. Wyniki pomiarów dla celów ochrony środowiska**
- 8. Stwierdzenie zgodności wyników**
- 9. Podstawa prawna**
- 10. Załączniki**



## 1. Prowadzący Instalację

Towerlink Poland Sp. z o.o., ul. Marcina Kasprzaka 4, 01-211 Warszawa

## 2. Zleceniodawca

## 3. Metoda Pomiarowa

Pkt. 25 ppkt. 1 załącznika do Rozporządzenia Ministra Klimatu z dnia 17 lutego 2020r. w sprawie sposobów sprawdzania dopuszczalnych poziomów pól elektromagnetycznych w środowisku (Dz. U. 2022 poz. 2630).

## 4. Lokalizacja Obiektu

adres badanego obiektu: dz. nr 64, obr. Poblócie, Smażyno, 84-222 Poblócie  
gmina: Linia  
powiat: Wejherowski  
województwo: pomorskie

## 5. Opis pomiarów

### Cel badań:

określenie poziomów pól elektromagnetycznych w środowisku.

### data i godzina wykonania:

2024-07-24, 08:30-10:00

### warunki metrologiczne:

Temp. [°] 20,2 - 20,8  
Wilgotność [%]: 71,8 - 72,6  
Opady: BRAK

### opis zestawu pomiarowego:

#### miernik:

Uniwersalny, szerokopasmowy miernik natężenia pola elektromagnetycznego typu EMR-300 nr seryjny BC-0009. Świadectwo wzorcowania nr LWiMP/W/125/23 z dnia 23 marca 2023r., wydane przez Laboratorium Wzorców i Metrologii Pola Elektromagnetycznego Politechnika Wroclawska.

#### sonda pola elektrycznego:

11.3. nr seryjny L-0012 pracującą w paśmie 27MHz – 90GHz o zakresie pomiarowym od 0,5 V/m do 250 V/m. Świadectwo wzorcowania nr LWiMP/W/125/23 z dnia 23 marca 2023r., wydane przez Laboratorium Wzorców i Metrologii Pola Elektromagnetycznego Politechnika Wroclawska.

#### urządzenia pomocnicze:

Termohigrometr GM1362 nr seryjny LK2639378. Świadectwo wzorcowania nr 0710/AH/23 z dnia 15 lutego 2023r., wydane przez Laboratorium Pomiarowe „MUTECH”.

Współrzędne geograficzne pionów pomiarowych są wyznaczane za pomocą aplikacji GPS COORDINATES.

## 6. Źródła PEM

Tabela 1. Anteny sektorowe – dane uzyskane od zleceniodawcy

Typ anteny	Producent	Azymut [°]	Pasma częstotliwości	Wysokość zawieszenia anten (środek anteny) n.p.t. [m]	Deklarowane pochylenie elektryczne [°]	Pochylenie elektryczne [°] (ustawienia podczas pomiarów PEM*)	Deklarowane pochylenie mechaniczne [°]	EIRP [W]
A79451702V06	Huawei	0	900	49,3	0-10	5	0	4995
A704517ROV6	Huawei	105	900	49,3	0-10	5	0	5598
A704517ROV6	Huawei	190	900	49,3	0-10	5	0	5598
A704517ROV6	Huawei	270	900	49,3	0-10	5	0	5598
AMB4520R8V06	Huawei	10	1800	49,8	2-12	7	0	4500
		70	1800		2-12	7		4500
A264521R2V06	Huawei	120	1800	49,8	2-12	7	0	5411
A264521R2V06	Huawei	190	1800	49,8	2-12	5	0	5411
A264521R2V06	Huawei	255	1800	49,8	2-12	7	0	5411
A264521R2V06	Huawei	320	1800	49,8	2-12	7	0	5411
B-65B-R1VB	CommScope	40	420	42,0	0-16	8	0	804
B-65B-R1VB	CommScope	150	420	42,0	0-16	8	0	804
B-65B-R1VB	CommScope	260	420	42,0	0-16	8	0	804

\* średnie ustawienie tiltów wyznaczone zgodnie z metodyką pomiarową, na podstawie danych uzyskanych od zleceniodawcy

Tabela 2. Anteny radioliniowe – dane uzyskane od zleceniodawcy

Typ anteny	Producent	średnica [m]	Azymut [°]	Pasma częstotliwości [GHz]	Wysokość zawieszenia anten (środek anteny) n.p.t. [m]	Moc wyjściowa nadajnika [dBm]	Zysk energetyczny [dBi]	EIRP [W]
A23S80S06HAC	Huawei	0,6	53	80	44,5	13	50,0	1995
				23		19,5	39,0	708
UKY 220 45/SC15	Ericsson	0,6	131	23	44,8	17	40,5	562
UKY 230 42/14H	Ericsson	0,6	131	80	44,5	18	50,5	7079
ANT2 A 0.3 80 HP	Ericsson	0,3	231	80	44,5	15	46,5	1413

Inne źródła PEM: BRAK

## 7. Wyniki pomiarów dla celów ochrony środowiska

Pomiary zostały wykonane przy tym rodzaju pracy, przy którym występują pola elektromagnetyczne o najwyższym poziomie. Piony pomiarowe zostały przedstawione na rys. 2.

Niepewność rozszerzona pomiaru składowej elektrycznej wynosi 48% przy poziomie ufności 95% i współczynnika rozszerzenia  $k=2$ .

Wyniki pomiarów pól elektromagnetycznych dla celów ochrony środowiska przedstawia tabela poniżej.

Tabela 3. Zestawienie wyników

nr pionu	Pole E	Pole H	E**	H**	Wys. Pomiaru	Współrzędne geograficzne	WME	WMH	Opis pionu pomiarowego
Lp.	[V/m]	[A/m]	[V/m]	[A/m]			-	-	-
1	1,2	0,003	1,8	0,005	2,0	54°28'43.79"N 18°04'24.02"E	0,06	0,07	GKP – az. 0°
2	p.cz.*	<0,001	<0,7	<0,002	0,3-2,0	54°28'49.55"N 18°04'24.02"E	<0,03	<0,03	GKP – az. 0°
3	p.cz.*	<0,001	<0,7	<0,002	0,3-2,0	54°28'52.90"N 18°04'24.02"E	<0,03	<0,03	GKP – az. 0°

nr pionu	Pole E	Pole H	E**	H**	Wys. Pomiaru	Współrzędne geograficzne	WME	WMH	Opis pionu pomiarowego
Lp.	[V/m]	[A/m]	[V/m]	[A/m]			-	-	-
4	p.cz.*	<0,001	<0,7	<0,002	0,3-2,0	54°28'55.72"N 18°04'24.02"E	<0,03	<0,03	GKP – az. 0°
5	1,4	0,004	2,1	0,006	2,0	54°28'45.02"N 18°04'24.68"E	0,07	0,08	GKP – az. 10°
6	1,0	0,003	1,5	0,004	2,0	54°28'49.51"N 18°04'26.05"E	0,05	0,05	GKP – az. 10°
7	p.cz.*	<0,001	<0,7	<0,002	0,3-2,0	54°28'54.43"N 18°04'27.55"E	<0,03	<0,03	GKP – az. 10°
8	p.cz.*	<0,001	<0,7	<0,002	0,3-2,0	-	<0,03	<0,03	Złota Góra 15, parter w oknie
9	p.cz.*	<0,001	<0,7	<0,002	0,3-2,0	54°28'52.91"N 18°04'32.33"E	<0,03	<0,03	otoczenie instalacji – PKP
10	1,1	0,003	1,6	0,004	2,0	54°28'43.43"N 18°04'24.91"E	0,06	0,06	GKP – az. 40°
11	1,0	0,003	1,5	0,004	2,0	54°28'47.49"N 18°04'30.78"E	0,05	0,05	GKP – az. 40°
12	p.cz.*	<0,001	<0,7	<0,002	0,3-2,0	54°28'50.17"N 18°04'34.64"E	<0,03	<0,03	GKP – az. 40°
13	p.cz.*	<0,001	<0,7	<0,002	0,3-2,0	54°28'52.70"N 18°04'38.30"E	<0,03	<0,03	GKP – az. 40°
14	1,3	0,003	1,9	0,005	2,0	54°28'43.13"N 18°04'25.49"E	0,07	0,07	GKP – az. 70°
15	1,0	0,003	1,5	0,004	2,0	54°28'44.02"N 18°04'29.71"E	0,05	0,05	GKP – az. 70°
16	1,1	0,003	1,6	0,004	2,0	54°28'45.51"N 18°04'36.76"E	0,06	0,06	GKP – az. 70°
17	p.cz.*	<0,001	<0,7	<0,002	0,3-2,0	54°28'47.23"N 18°04'44.89"E	<0,03	<0,03	GKP – az. 70°
18	p.cz.*	<0,001	<0,7	<0,002	0,3-2,0	54°28'44.29"N 18°04'43.57"E	<0,03	<0,03	otoczenie instalacji – PKP
19	p.cz.*	<0,001	<0,7	<0,002	0,3-2,0	54°28'42.73"N 18°04'24.54"E	<0,03	<0,03	GKP – az. 105°
20	1,3	0,003	1,9	0,005	2,0	54°28'42.57"N 18°04'25.59"E	0,07	0,07	GKP – az. 105°
21	1,2	0,003	1,8	0,005	2,0	54°28'42.08"N 18°04'28.75"E	0,06	0,07	GKP – az. 105°
22	1,3	0,003	1,9	0,005	2,0	54°28'40.86"N 18°04'36.55"E	0,07	0,07	GKP – az. 105°
23	p.cz.*	<0,001	<0,7	<0,002	0,3-2,0	54°28'39.48"N 18°04'45.47"E	<0,03	<0,03	GKP – az. 105°
24	1,4	0,004	2,1	0,006	2,0	54°28'41.70"N 18°04'27.35"E	0,07	0,08	GKP – az. 120°
25	1,3	0,003	1,9	0,005	2,0	54°28'40.27"N 18°04'31.60"E	0,07	0,07	GKP – az. 120°
26	1,2	0,003	1,8	0,005	2,0	54°28'38.33"N 18°04'37.39"E	0,06	0,07	GKP – az. 120°
27	1,0	0,003	1,5	0,004	2,0	54°28'36.36"N 18°04'43.25"E	0,05	0,05	GKP – az. 120°
28	1,2	0,003	1,8	0,005	2,0	54°28'42.00"N 18°04'24.83"E	0,06	0,07	GKP – az. 150°
29	1,0	0,003	1,5	0,004	2,0	-	0,05	0,05	Złota Góra 11, 1p, schodzy zewnętrzne
30	1,0	0,003	1,5	0,004	2,0	54°28'38.85"N 18°04'27.96"E	0,05	0,05	GKP – az. 150°
31	1,1	0,003	1,6	0,004	2,0	54°28'36.18"N 18°04'30.61"E	0,06	0,06	GKP – az. 150°
32	p.cz.*	<0,001	<0,7	<0,002	0,3-2,0	54°28'31.64"N 18°04'35.12"E	<0,03	<0,03	GKP – az. 150°
33	p.cz.*	<0,001	<0,7	<0,002	0,3-2,0	54°28'34.34"N 18°04'26.44"E	<0,03	<0,03	otoczenie instalacji – PKP
34	p.cz.*	<0,001	<0,7	<0,002	0,3-2,0	54°28'42.47"N 18°04'23.92"E	<0,03	<0,03	GKP – az. 190°
35	1,2	0,003	1,8	0,005	2,0	54°28'41.86"N 18°04'23.73"E	0,06	0,07	GKP – az. 190°
36	1,2	0,003	1,8	0,005	2,0	54°28'40.51"N 18°04'23.32"E	0,06	0,07	GKP – az. 190°
37	1,1	0,003	1,6	0,004	2,0	54°28'38.07"N 18°04'22.58"E	0,06	0,06	GKP – az. 190°
38	p.cz.*	<0,001	<0,7	<0,002	0,3-2,0	54°28'34.27"N 18°04'21.43"E	<0,03	<0,03	GKP – az. 190°
39	p.cz.*	<0,001	<0,7	<0,002	0,3-2,0	54°28'30.11"N 18°04'20.16"E	<0,03	<0,03	GKP – az. 190°

nr pionu	Pole E	Pole H	E**	H**	Wys. Pomiaru	Współrzędne geograficzne	WME	WMH	Opis pionu pomiarowego
Lp.	[V/m]	[A/m]	[V/m]	[A/m]			-	-	-
40	p.cz.*	<0,001	<0,7	<0,002	0,3-2,0	54°28'34.09"N 18°04'14.90"E	<0,03	<0,03	otoczenie instalacji – PKP
41	p.cz.*	<0,001	<0,7	<0,002	0,3-2,0	54°28'34.69"N 18°04'10.07"E	<0,03	<0,03	otoczenie instalacji – PKP
42	p.cz.*	<0,001	<0,7	<0,002	0,3-2,0	54°28'38.48"N 18°04'18.02"E	<0,03	<0,03	otoczenie instalacji – PKP
43	p.cz.*	<0,001	<0,7	<0,002	0,3-2,0	54°28'38.35"N 18°04'11.09"E	<0,03	<0,03	otoczenie instalacji – PKP
44	p.cz.*	<0,001	<0,7	<0,002	0,3-2,0	54°28'42.75"N 18°04'23.38"E	<0,03	<0,03	GKP – az. 255°
45	p.cz.*	<0,001	<0,7	<0,002	0,3-2,0	54°28'41.39"N 18°04'14.85"E	<0,03	<0,03	GKP – az. 255°
46	p.cz.*	<0,001	<0,7	<0,002	0,3-2,0	54°28'40.10"N 18°04'06.56"E	<0,03	<0,03	GKP – az. 255°
47	1,2	0,003	1,8	0,005	2,0	54°28'42.40"N 18°04'19.97"E	0,06	0,07	GKP – az. 260°
48	p.cz.*	<0,001	<0,7	<0,002	0,3-2,0	54°28'41.54"N 18°04'11.61"E	<0,03	<0,03	GKP – az. 260°
49	p.cz.*	<0,001	<0,7	<0,002	0,3-2,0	54°28'40.57"N 18°04'02.15"E	<0,03	<0,03	GKP – az. 260°
50	1,0	0,003	1,5	0,004	2,0	54°28'42.82"N 18°04'22.47"E	0,05	0,05	GKP – az. 270°
51	p.cz.*	<0,001	<0,7	<0,002	0,3-2,0	54°28'42.82"N 18°04'13.42"E	<0,03	<0,03	GKP – az. 270°
52	p.cz.*	<0,001	<0,7	<0,002	0,3-2,0	54°28'42.82"N 18°04'04.70"E	<0,03	<0,03	GKP – az. 270°
53	1,1	0,003	1,6	0,004	2,0	54°28'43.50"N 18°04'23.03"E	0,06	0,06	GKP – az. 320°
54	1,3	0,003	1,9	0,005	2,0	54°28'45.12"N 18°04'20.68"E	0,07	0,07	GKP – az. 320°
55	p.cz.*	<0,001	<0,7	<0,002	0,3-2,0	54°28'47.76"N 18°04'16.88"E	<0,03	<0,03	GKP – az. 320°
56	p.cz.*	<0,001	<0,7	<0,002	0,3-2,0	54°28'49.66"N 18°04'14.13"E	<0,03	<0,03	GKP – az. 320°
57	p.cz.*	<0,001	<0,7	<0,002	0,3-2,0	54°28'52.70"N 18°04'09.74"E	<0,03	<0,03	GKP – az. 320°
58	p.cz.*	<0,001	<0,7	<0,002	0,3-2,0	54°28'49.67"N 18°04'18.80"E	<0,03	<0,03	otoczenie instalacji – PKP
59	1,0	0,003	1,5	0,004	2,0	54°28'45.07"N 18°04'15.28"E	0,05	0,05	otoczenie instalacji – PKP

\* poniżej czułości zestawu pomiarowego (0,5 V/m – dla składowej elektrycznej, 0,01 A/m – dla składowej magnetycznej))

\*\* wartość powiększona o niepewność pomiaru

GKP – główny kierunek pomiarowy

PKP – pomocniczy kierunek pomiarowy

WME - wartość wskaźnikowa poziomu emisji pól elektromagnetycznych dla miejsc dostępnych dla ludności dla składowej elektrycznej pola

WMH - wartość wskaźnikowa poziomu emisji pól elektromagnetycznych dla miejsc dostępnych dla ludności dla składowej magnetycznej pola

Na podstawie rozpoznania źródeł oraz w uzgodnieniu ze Zleceniodawcą, do wyznaczenia wartości wskaźnikowej WME i WMH przyjęto wartości dopuszczalne pola elektrycznego i magnetycznego wynoszące odpowiednio 28 V/m oraz 0,073 A/m

## 8. Stwierdzenie zgodności wyników

Rozporządzenie Ministra Zdrowia z dnia 7 grudnia 2019r. w sprawie dopuszczalnych poziomów pól elektromagnetycznych w środowisku, określa wartości dopuszczalne, które zostały przedstawione w tabeli poniżej.

Zakres Częstotliwości Pola elektromagnetycznego		Parametr fizyczny	Składowa elektryczna E [V/m]	Składowa magnetyczna H [A/m]	Gęstość mocy S [W/m <sup>2</sup> ]
lp.	1	2	3	4	
1	0 Hz	10000	2500	ND	
2	od 0 Hz do 0,5 Hz	ND	2500	ND	
3	od 0,5 Hz do 50 Hz	10000	60	ND	
4	od 0,05 kHz do 1 kHz	ND	3/f	ND	
5	od 1 kHz do 3 kHz	250/f	5	ND	
6	od 3 kHz do 150 kHz	87	5	ND	
7	od 0,15 MHz do 1 MHz	87	0,73/f	ND	
8	od 1 MHz do 10 MHz	87/f <sup>0,5</sup>	0,73/f	ND	
9	od 10 MHz do 400 MHz	28	0,073	2	
10	od 400 MHz do 2000 MHz	1,375 x f <sup>0,5</sup>	0,0037 x f <sup>0,5</sup>	f/200	
11	od 2 GHz do 300 GHz	61	0,16	10	

Pomiar był zrealizowany poprzez określenie maksymalnej wartości chwilowej zgodnie z punktem 11 załącznika do Rozporządzenia Ministra Klimatu z dnia 17 lutego 2020r. w sprawie sposobów sprawdzania dopuszczalnych poziomów pól elektromagnetycznych w środowisku.

Zgodnie z punktem 26 załącznika do Rozporządzenia Ministra Klimatu z dnia 17 lutego 2020r. w sprawie sposobów sprawdzania dopuszczalnych poziomów pól elektromagnetycznych w środowisku dopuszczalne poziomy pole elektromagnetycznych w środowisku, określone w przepisach wydanych na podstawie art. 122 ust. 1 ustawy z dnia 27 kwietnia 2001 r. – Prawo ochrony środowiska, uznaje się za dotrzymane w obszarze pomiarowym, w którym w wyniku zastosowania sposobu sprawdzenia dotrzymania dopuszczalnych poziomów pól elektromagnetycznych w środowisku, o którym mowa w pkt 25, udokumentowano, że żadna z wartości wskaźnikowych nie przekracza wartości 1.

Na podstawie przeprowadzonych pomiarów pola elektromagnetycznego z dnia: 24-07-2024r. stwierdza się, iż w obszarze pomiarowym nie występuje natężenie pola elektrycznego przekraczające wartość graniczną dopuszczalną dla miejsc dostępnych dla ludności. Jednocześnie, na podstawie obliczonych wskaźników poziomu emisji ocenia się, iż dopuszczalne poziomy pole elektromagnetycznych zostały dotrzymane.

## OŚWIADCZENIE

Wyniki badania odnoszą się wyłącznie do badanego obiektu

Bez pisemnej zgody sprawozdanie nie może być powielane inaczej jak tylko w całości.

W ciągu 14 dni od daty otrzymania sprawozdania przyjmowane są uwagi i zastrzeżenia w formie pisemnej na adres Laboratorium Badawczego.

Sprawozdanie wydano: Kowale, 25-07-2024r.

## 9. Podstawa prawna

Rozporządzenie Ministra Zdrowia z dnia 17 grudnia 2019 r. w sprawie dopuszczalnych poziomów pól elektromagnetycznych w środowisku (Dz.U. 2019 poz. 2448)

Rozporządzeniem Ministra Klimatu z dnia 17 lutego 2020 r. w sprawie sposobów sprawdzania dotrzymania dopuszczalnych poziomów pól elektromagnetycznych w środowisku (Dz. U. 2022 poz. 2630)

## **10. Załączniki**

Rys. 1 – Lokalizacja obiektu

Rys. 2 – Lokalizacja pionów pomiarowych

Rys. 3 – Widok badanego obiektu

**KONIEC SPRAWOZDANIA**

Rys. 1 Lokalizacja badanego obiektu

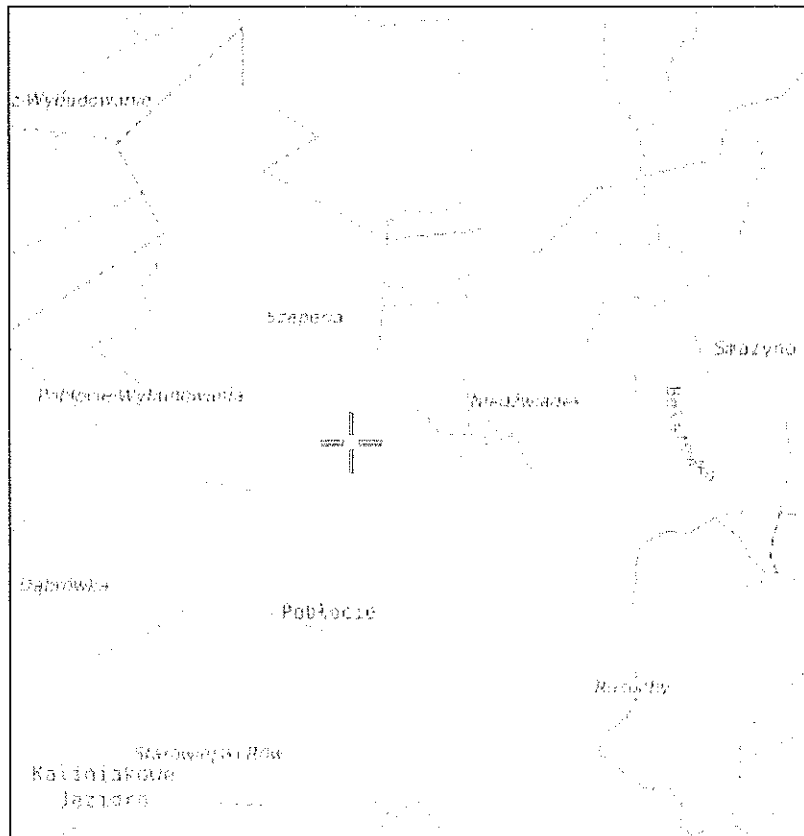

Współrzędne geograficzne	
N	54° 28' 42,21"
E	18° 04' 24,04"

Rys. 2 Lokalizacja pionów pomiarowych

