Załącznik do Uchwały Zarządu Powiatu Wejherowskiego

Nr V/382/17 z dnia 21 czerwca 2017r.

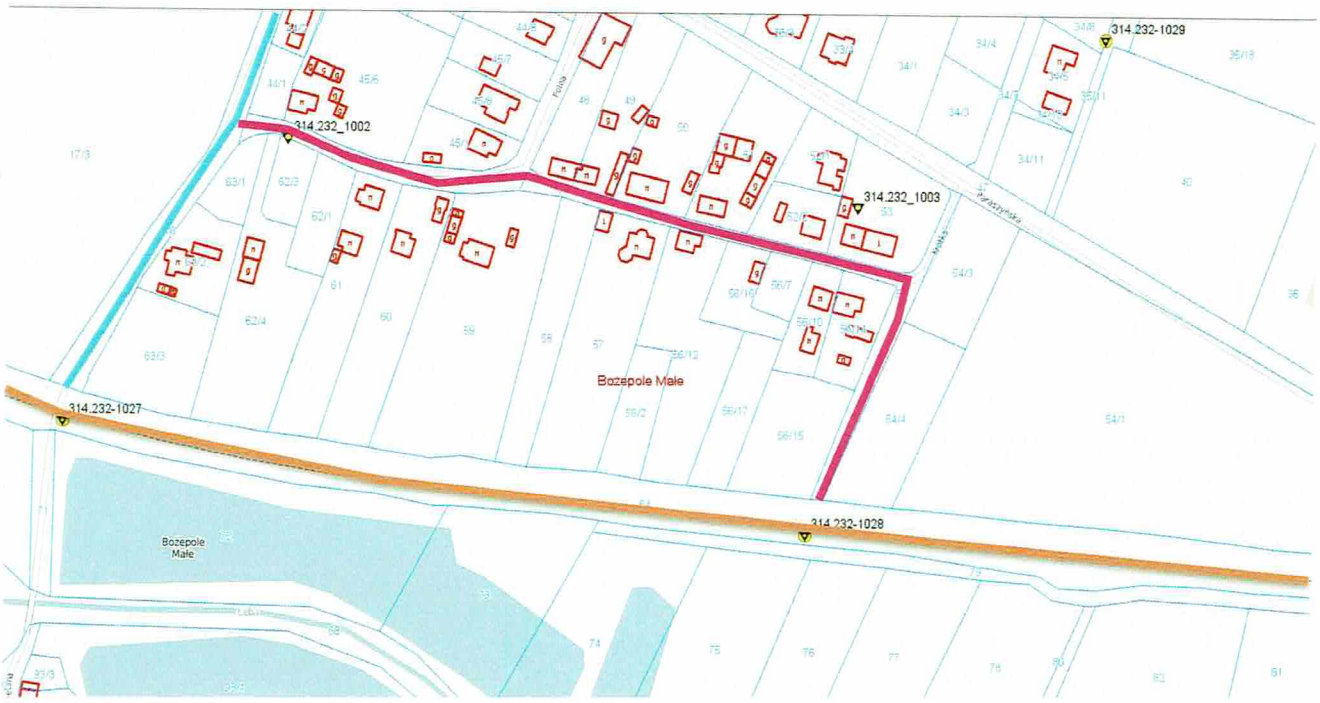

OBJAŚNIENIA:

Przebieg drogi proponowanej do zaliczenia do kategorii dróg gminnych