

**UCHWAŁA NR VI/XIV/226/20
RADY POWIATU WEJHEROWSKIEGO**

z dnia 8 kwietnia 2020 r.

**w sprawie pozbawienia odcinka drogi na terenie Powiatu Wejherowskiego kategorii drogi powiatowej
oraz zaliczenia drogi do kategorii dróg powiatowych**

Na podstawie art. 12 pkt. 11 ustawy z dnia 5 czerwca 1998 r. o samorządzie powiatowym (tekst jednolity z 2019 r., poz. 511 ze zm.) oraz art. 10 ust. 1, 2, 3 i art. 6a ust. 2 ustawy z dnia 21 marca 1985 r. o drogach publicznych (tekst jednolity z 2020 r., poz. 470) w porozumieniu z Zarządem Województwa Pomorskiego i zasięgnięciu opinii Wójta Gminy Wejherowo, Prezydenta Miasta Gdyni, Zarządu Powiatu Kartuskiego, Zarządu Powiatu Lęborskiego oraz Zarządu Powiatu Puckiego,

**Rada Powiatu Wejherowskiego
uchwala co następuje:**

§ 1.

Pozbawia się drogę powiatową nr 1404G Rumia – Łężyce – Gdynia, położoną na terenie gminy Wejherowo, kategorii drogi powiatowej na odcinku Al. Parku Krajobrazowego od skrzyżowania z ul. Obwodową i ul. Wierzbową do drugiego skrzyżowania z ul. Obwodową w Łężycach.

§ 2.

Zalicza się do kategorii dróg powiatowych ul. Obwodową w Łężycach.

§ 3.

Przebieg odcinków dróg wyszczególnionych w § 1 i § 2 przedstawia załącznik graficzny Nr 1 do niniejszej uchwały.

§ 4.

Wykonanie uchwały powierza się Zarządowi Powiatu Wejherowskiego.

§ 5.

Uchwała wchodzi w życie z dniem 1 stycznia 2021 r. po uprzednim ogłoszeniu w Dzienniku Urzędowym Województwa Pomorskiego.

Przewodniczący Rady
Powiatu Wejherowskiego

Józef Reszke

Porozumienie

Porozumienie pomiędzy Powiatem Wejherowskim a Gminą Szemud w sprawie

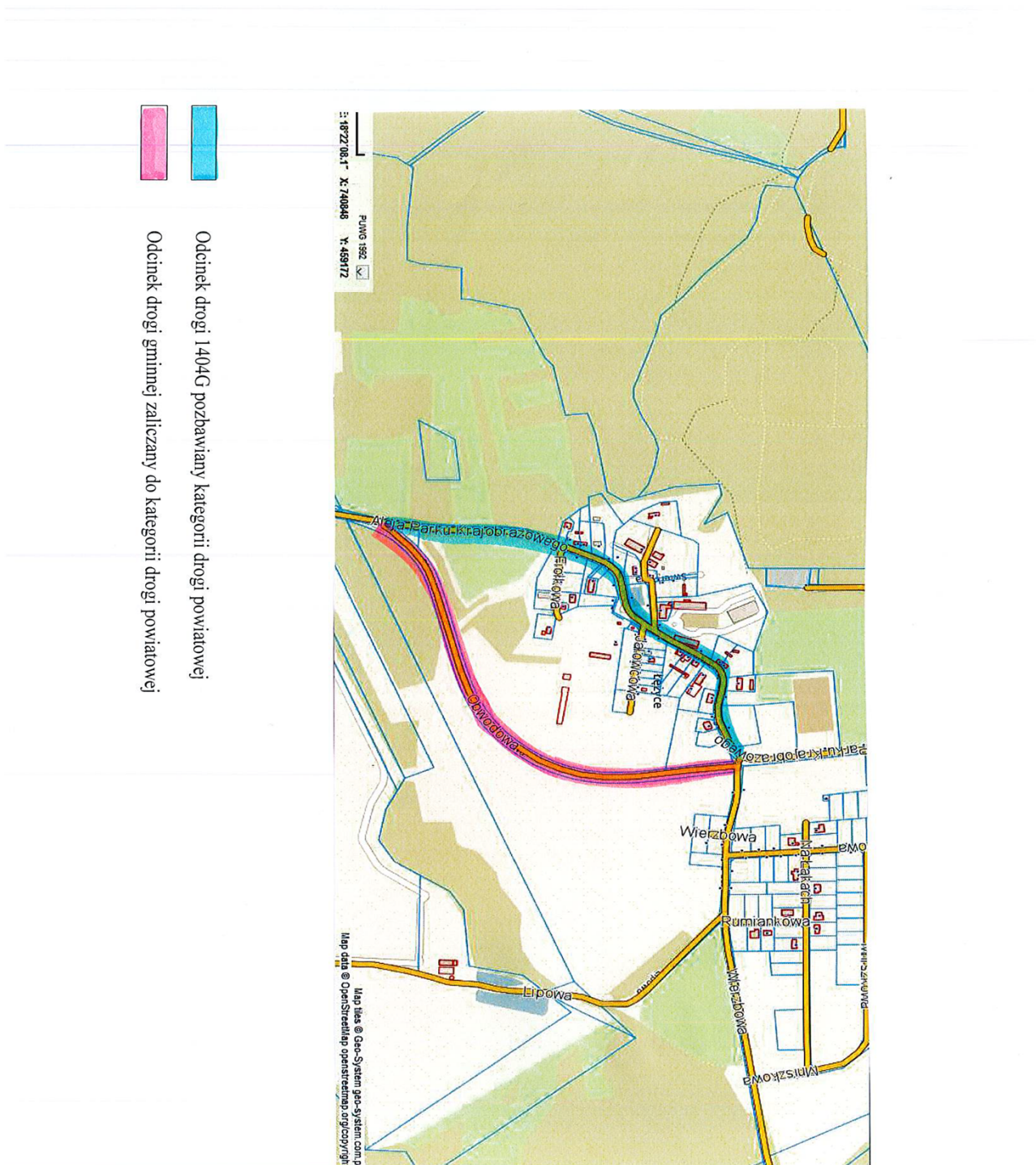

UZASADNIENIE

Art. 6a ustawy z dnia 21 marca 1985 r. o drogach publicznych stanowi, że zaliczenie do kategorii dróg powiatowych następuje w drodze uchwały rady powiatu w porozumieniu z marszałkiem województwa, po zasięgnięciu opinii wójtów (burmistrzów, prezydentów miast) gmin, na obszarze których przebiega droga oraz po zasięgnięciu opinii zarządów sąsiednich powiatów; natomiast zgodnie z art. 10 ust. 1 organ właściwy do zaliczenia drogi do odpowiedniej kategorii jest również właściwy do pozbawienia jej tej kategorii.

Gmina Wejherowo pismem z dnia 3 października 2019 r. zaproponowała zmianę kategorii dróg przebiegających przez obszar wsi Łężyce. Obecny przebieg drogi powiatowej prowadzi przez zwartą zabudowę wsi Łężyce. W latach poprzednich Gmina Wejherowo etapami zrealizowała nową drogę o charakterze obwodnicy wsi Łężyce. Zaliczenie obwodnicy wsi do kategorii dróg powiatowych jest zasadne ze względu na natężenie ruchu tranzytowego. Natomiast były odcinek drogi powiatowej przebiegający przez obszar zabudowany wsi zaspokaja lokalne potrzeby komunikacyjne mieszkańców Łężyc, co wypełnia przesłankę zaliczenia go do dróg gminnych. Projekt przedkłada Zarząd Powiatu.

Wicestarosta

Jacek Thiel