

INFORMACJA

ZARZĄDU POWIATU WEJHEROWSKIEGO

- ✓ Stan realizacji zadań oświatowych Powiatu Wejherowskiego w roku szkolnym 2018/2019
- ✓ Osiągnięte w roku szkolnym 2018/2019 wyniki sprawdzianu i egzaminów w szkołach ponadgimnazjalnych i specjalnych

**Art. 11 ust. 7 ustawy z dnia 14 grudnia 2016 r.
Prawo oświatowe (Dz.U. z 2019 r. poz. 1148 ze zm.)**

Perspektywa demograficzna Powiatu Wejherowskiego zadanie „podwójnego naboru”

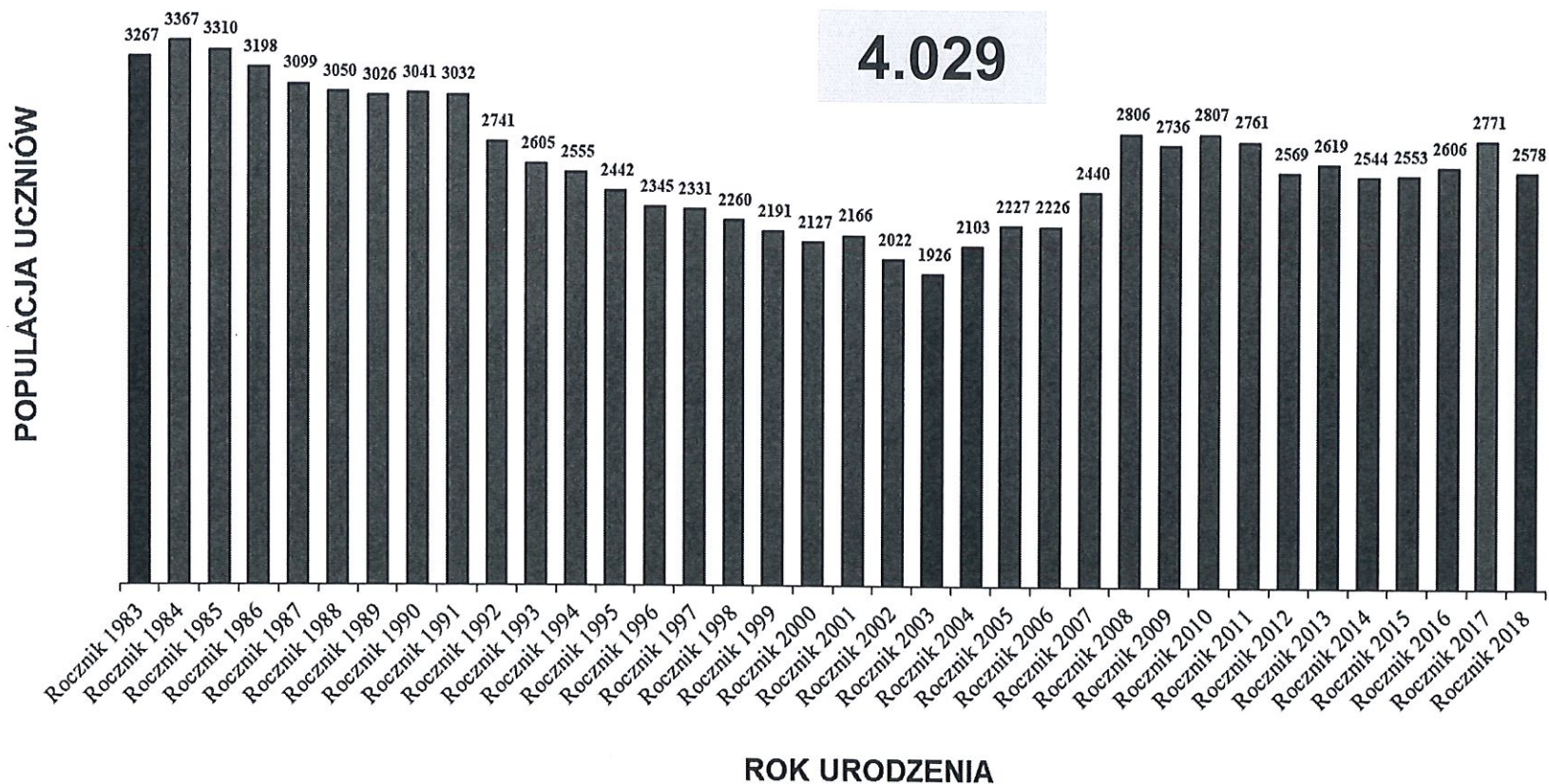

Gimnazjaliści w klasach III 2018/2019

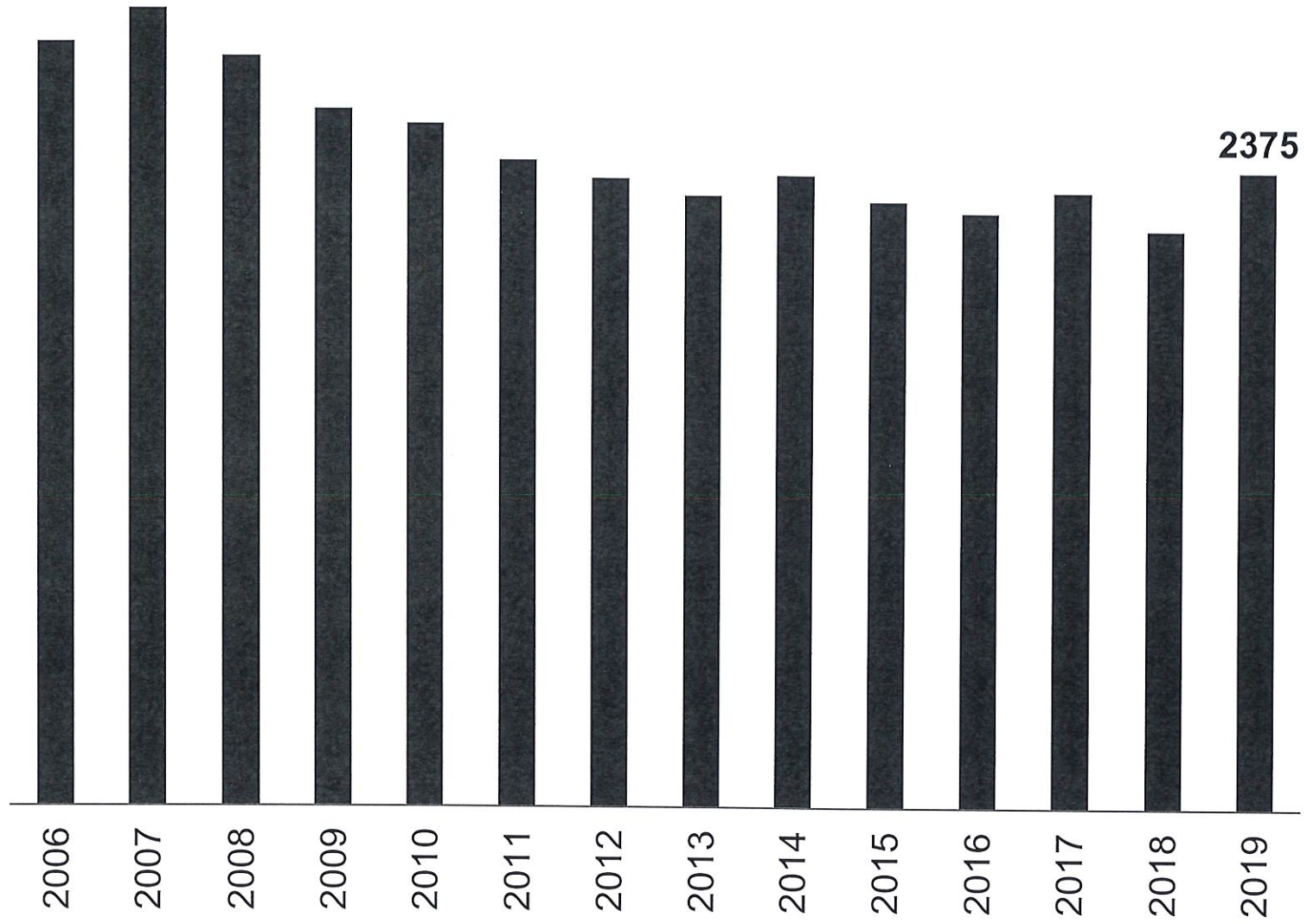

Uczniowie klas VIII szkół podstawowych 2018/2019

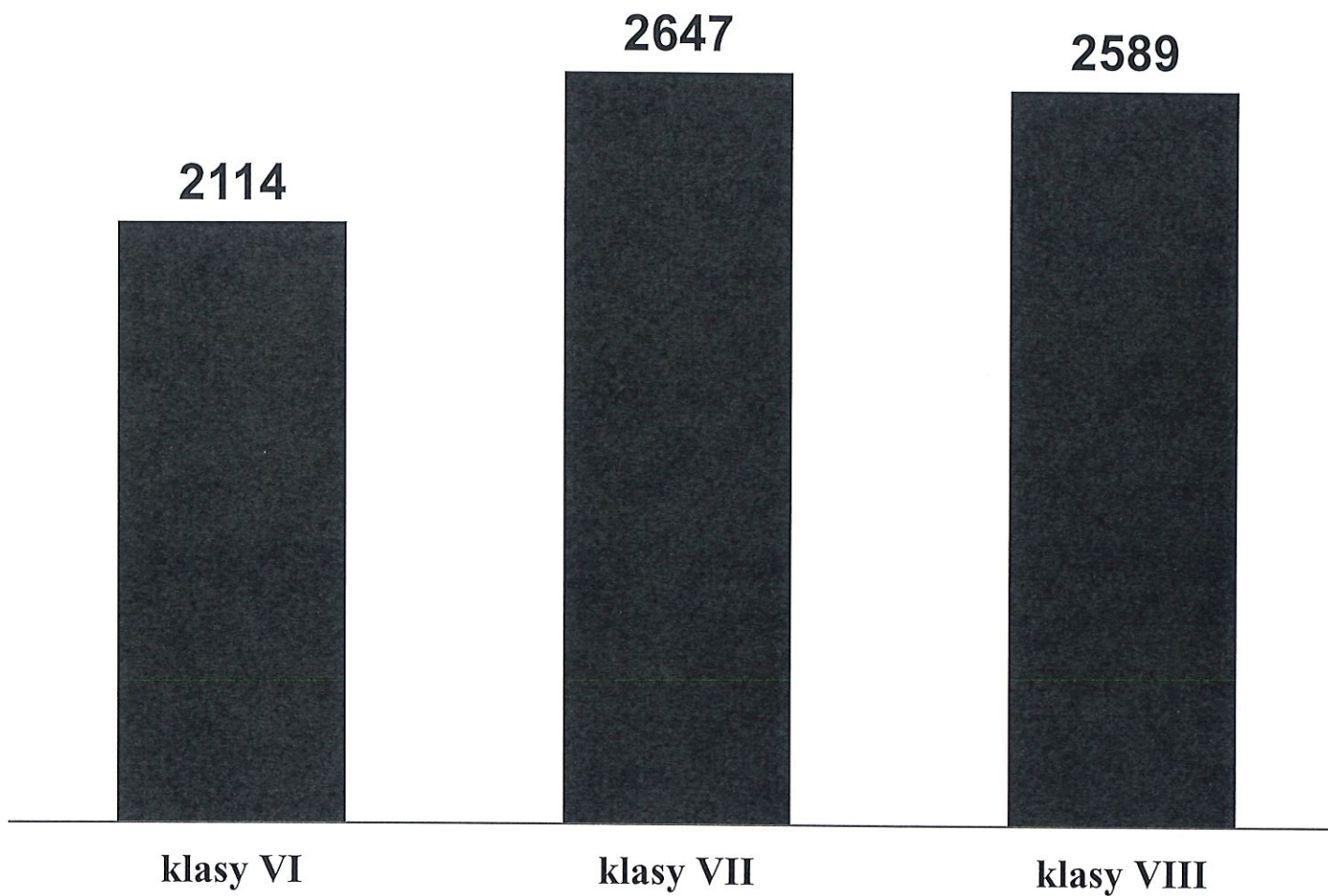

Foldery publicznej oferty edukacyjnej na 2019 rok

Oferta ponadgimnazjalna

27 gimnazjów

2.375 uczniów klas III

2.900 egzemplarzy

Oferta ponadpodstawowa

52 szkoły podstawowe

2.589 uczniów klas VIII

3.100 egzemplarzy

REKRUTACJA 2019



Informator
dla kandydatów



PUBLICZNA OFERTA EDUKACYJNA
POWIATU WEJHEROWSKIEGO
DLA ABSOLWENTÓW KLAS III
SZKÓŁ GIMNAZJALNYCH
NA ROK SZKOLNY 2019/2020

SZKÓŁY OGÓLNOKSZTAŁCĄCE • TECHNICZNE • BRANŻOWE I STOPNIA

REKRUTACJA 2019



Informator
dla kandydatów

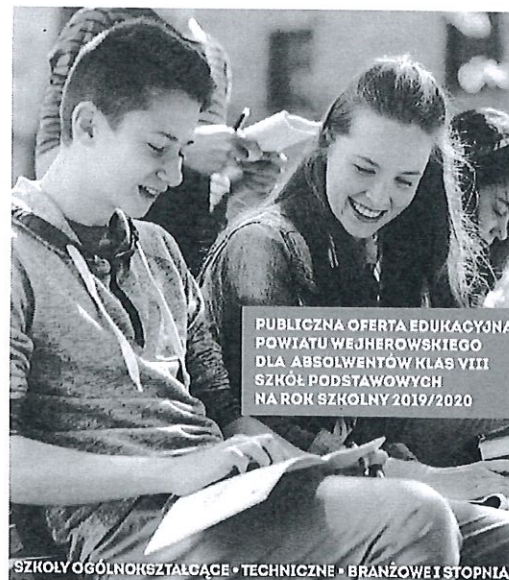

PUBLICZNA OFERTA EDUKACYJNA
POWIATU WEJHEROWSKIEGO
DLA ABSOLWENTÓW KLAS VIII
SZKÓŁ PODSTAWOWYCH
NA ROK SZKOLNY 2019/2020

SZKÓŁY OGÓLNOKSZTAŁCĄCE • TECHNICZNE • BRANŻOWE I STOPNIA

Promocja publicznej oferty edukacyjnej

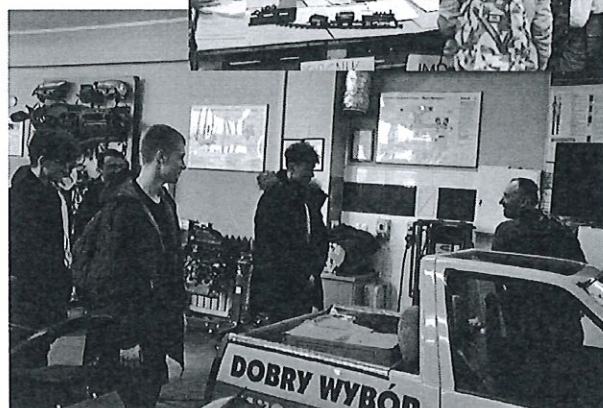

21 – 27 marca 2019 r.

Struktura „podwójnego naboru” na rok szkolny 2019/2020

Absolwenci gimnazjów	Absolwenci szkół podstawowych	Łączny zasób rekrutacyjny
2375	2589	4964

Jednostka oświatowa	Zrekrutowani uczniowie klas I
Powiatowy Zespół Szkół nr 1 w Wejherowie	425
Powiatowy Zespół Szkół nr 2 w Wejherowie	502
Powiatowy Zespół Szkół nr 3 w Wejherowie	742
Powiatowy Zespół Szkół nr 4 w Wejherowie	781
Powiatowy Zespół Szkół w Redzie	353
Powiatowy Zespół Szkół nr 1 w Rumi	273
Powiatowy Zespół Szkół nr 2 w Rumi	566
Razem:	3.642

STRUKTURA REKRUTACJI ORAZ PEŁNEGO STANU DZIECI, UCZNIÓW, SŁUCHACZY, WYCHOWANKÓW I KURSANTÓW

Rok szkolny 2018/2019	Liczba uczniów i słuchaczy	Liczba oddziałów
Rekrutacja do klas pierwszych szkół ponadgimnazjalnych	2385	73
Pełen stan w trakcie roku szkolnego	6272	305
Rok szkolny 2019/2020	Liczba uczniów i słuchaczy	Liczba oddziałów
Rekrutacja do klas pierwszych szkół ponadgimnazjalnych / ponadpodstawowych	4 126	145
Pełen stan w trakcie roku szkolnego	8 045	383

Powiatowy Zespół Szkół nr 1 w Wejherowie ul. Bukowa 1

- I Liceum Ogólnokształcące im. Króla Jana III Sobieskiego w Wejherowie
- I Liceum Ogólnokształcące dla Dorosłych w Wejherowie

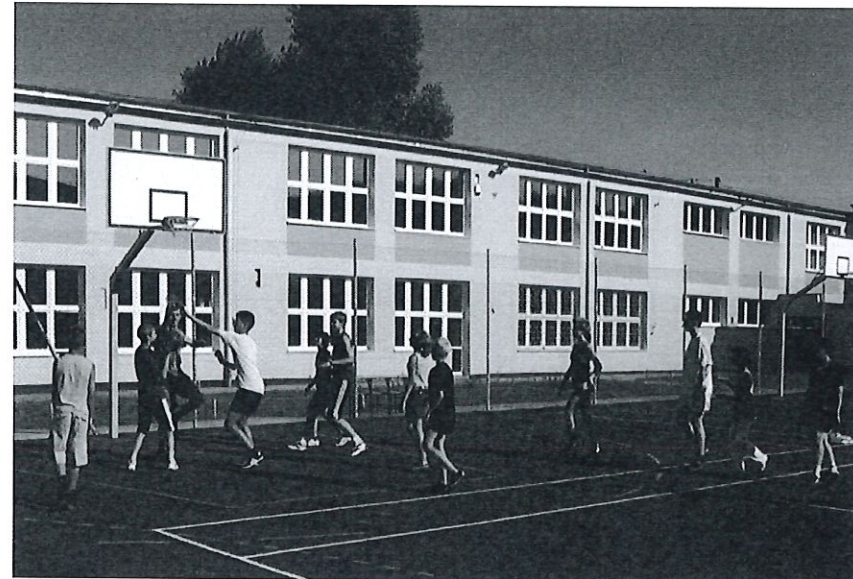

Powiatowy Zespół Szkół nr 2 im. Bohaterskiej Załogi ORP „Orzeł” w Wejherowie, ul. Strzelecka 9



- III Liceum Ogólnokształcące w Wejherowie
- Technikum nr 1 w Wejherowie
- Branżowa Szkoła I Stopnia nr 3 w Wejherowie
- Szkoła Policealna Bezpieczeństwa Publicznego nr 1 w Wejherowie
- Kwalifikacyjne kursy zawodowe



Powiatowy Zespół Szkół nr 3 im. Ks. Edmunda Roszczynialskiego w Wejherowie, ul. Budowlanych 2

- IV Liceum Ogólnokształcące w Wejherowie
- Technikum nr 2 w Wejherowie
- Branżowa Szkoła I Stopnia nr 1 w Wejherowie
- III Liceum Ogólnokształcące dla Dorosłych
- Szkoła Policealna Administracyjno-Finansowa nr 2 w Wejherowie
- Kwalifikacyjne kursy zawodowe



Powiatowy Zespół Szkół nr 4 im. Jakuba Wejhera w Wejherowie ul. Sobieskiego 344

- V Liceum Ogólnokształcące w Wejherowie
- Technikum nr 3 w Wejherowie
- Branżowa Szkoła I Stopnia nr 2 w Wejherowie
- II Liceum Ogólnokształcące dla Dorosłych w Wejherowie
- Szkoła Policealna Mechaniczna nr 3 w Wejherowie
- Kwalifikacyjne kursy zawodowe

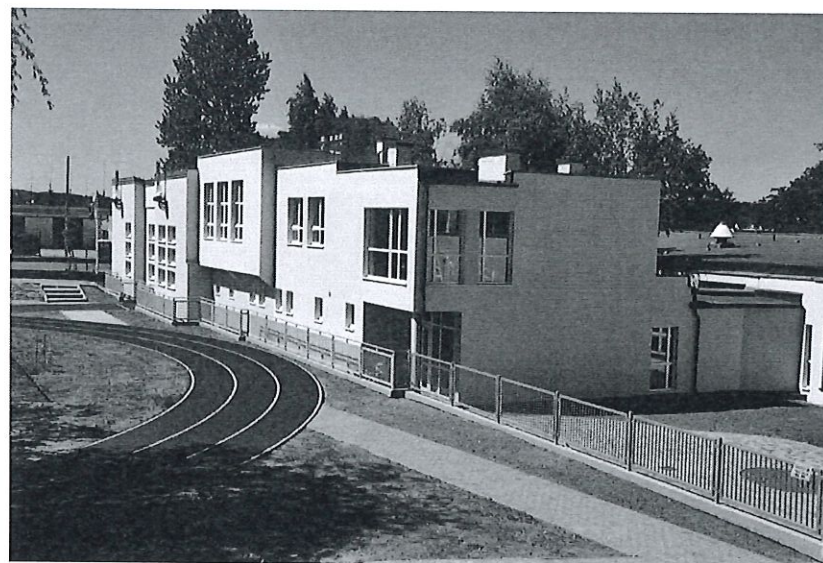

Powiatowy Zespół Szkół w Redzie

ul. Łąkowa 36/38

- Liceum Ogólnokształcące w Redzie
- Technikum w Redzie
- Branżowa Szkoła I Stopnia w Redzie
- Liceum Ogólnokształcące dla Dorosłych w Redzie
- Szkoła Policealna Wielobranżowa w Redzie



Powiatowy Zespół Szkół nr 1 w Rumi ul. Starowiejska 4

- I Liceum Ogólnokształcące im. Książąt Pomorskich w Rumi
- Liceum Ogólnokształcące dla Dorosłych w Rumi



Powiatowy Zespół Szkół nr 2 im. Hipolita Roszczyńskiego w Rumi ul. Grunwaldzka 57

- Branżowa Szkoła I Stopnia w Rumi
- Technikum w Rumi
- Szkoła Policealna Wielobranżowa w Rumi
- Kwalifikacyjne kursy zawodowe



**Powiatowy Zespół Szkół Policealnych
im. Zdzisława Kieturakisa w Wejherowie
ul. Dworcowa 5**



- Szkoła Policealna Medyczno-Społeczna nr 4 w Wejherowie
- Szkoła Policealna Wielobranżowa nr 5 w Wejherowie
- Kwalifikacyjne kursy zawodowe





Powiatowy Zespół Kształcenia Specjalnego w Wejherowie Wejherowo, ul. Sobieskiego 279 – Rumia, ul. Sabata 12

Specjalny Ośrodek Szkolno-Wychowawczy
Nr 1 im. J. Korczaka w Wejherowie

Oddziały Przedszkolne

Szkoła Podstawowa nr 7 Specjalna
z Oddziałami Szpitalnymi

- Branżowa Szkoła I Stopnia nr 5 Specjalna
- Szkoła Specjalna Przystosowująca do Pracy
Grupa Wczesnego Wspomagania Rozwoju Dziecka

Przedszkole Specjalne w Wejherowie

Szkoła Podstawowa nr 2 Specjalna w Rumi
o strukturze organizacyjnej klas I-IV w Rumi

Ośrodek Rewalidacyjno-Wychowawczy w Rumi



Powiatowy Zespół Poradni Psychologiczno-Pedagogicznych w Wejherowie, ul. Ofiar Piaśnicy 22 – w Rumi, ul. Pomorska 3

- Poradnia Psychologiczno-Pedagogiczna w Wejherowie
Ośrodek Koordynacyjno-Rehabilitacyjno-Opiekuńczy
rządowego programu kompleksowego wsparcia rodzin „Za Życiem”
- Poradnia Psychologiczno-Pedagogiczna w Rumi

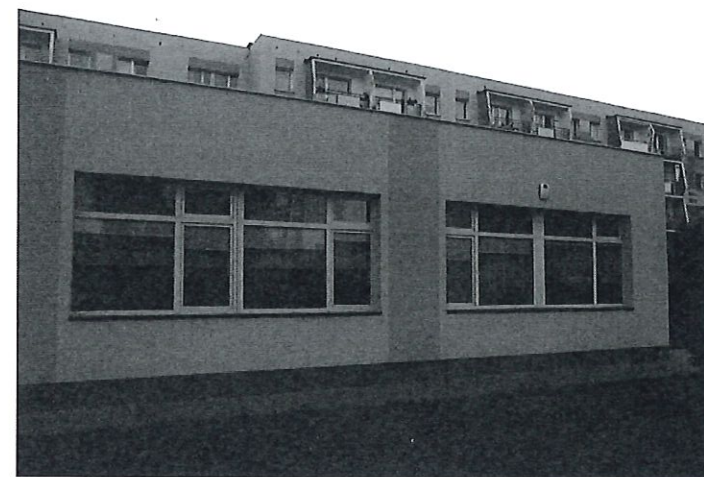
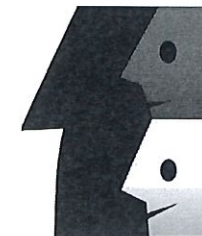

Powiatowy Zespół Placówek Oświatowo-Wychowawczych w Wejherowie, ul. 3 Maja 49

- Ognisko Pracy Pozaszkolnej w Wejherowie
- Ognisko Pracy Pozaszkolnej w Rumi
- Powiatowy Międzyszkolny Ośrodek Sportu w Wejherowie



STRUKTURA TYPOLOGICZNA SZKÓŁ

P	SP	LO	LOD	T	SPL	BS1st	SPdP	Razem
1	2	6	5	5	7	6	1	33

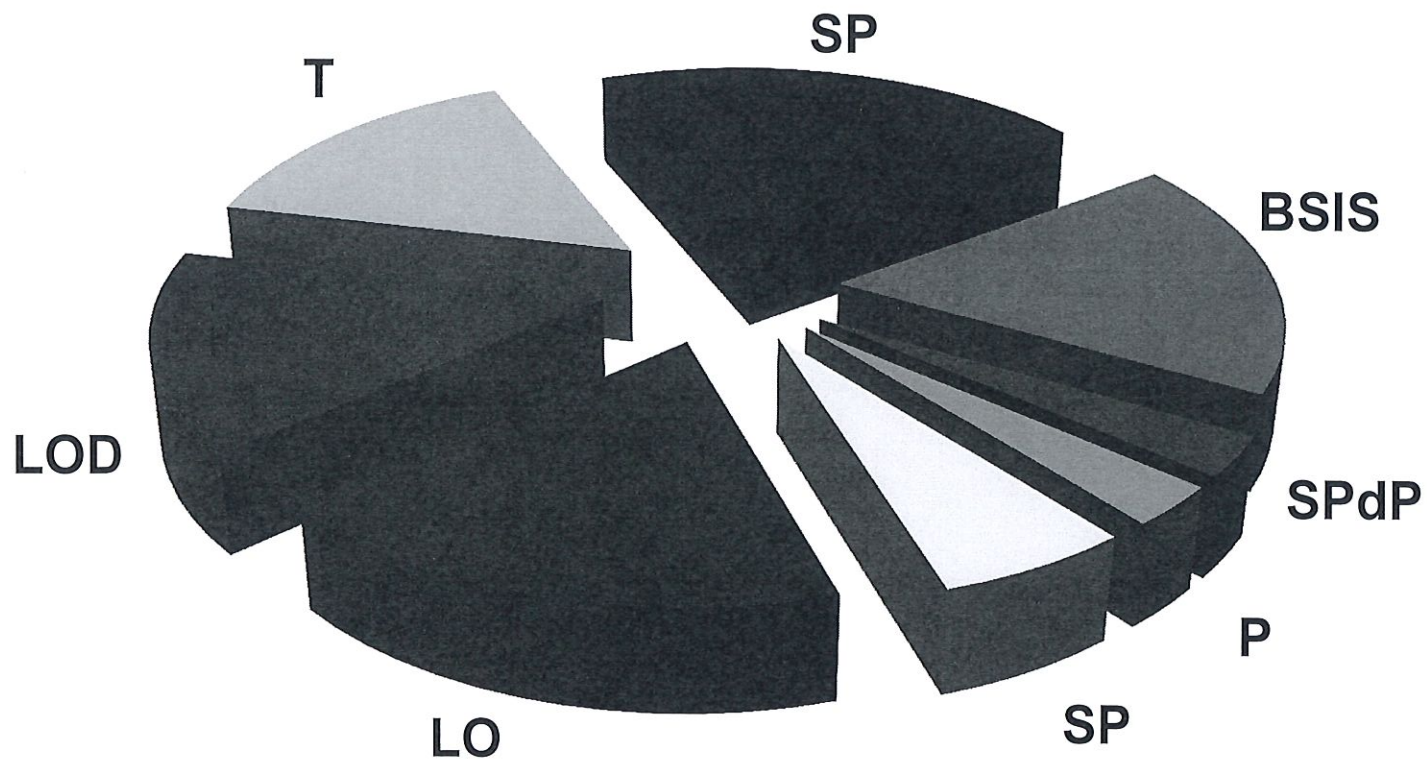

STRUKTURA ZATRUDNIENIA

Nauczyciele stażyści	Nauczyciele kontraktowi	Nauczyciele mianowani	Nauczyciele dyplomowani	Razem nauczyciele	Administracja i obsługa
93	169	145	486	893	231
10,50%	19,00%	16,00%	54,50%	100,00%	100,00%

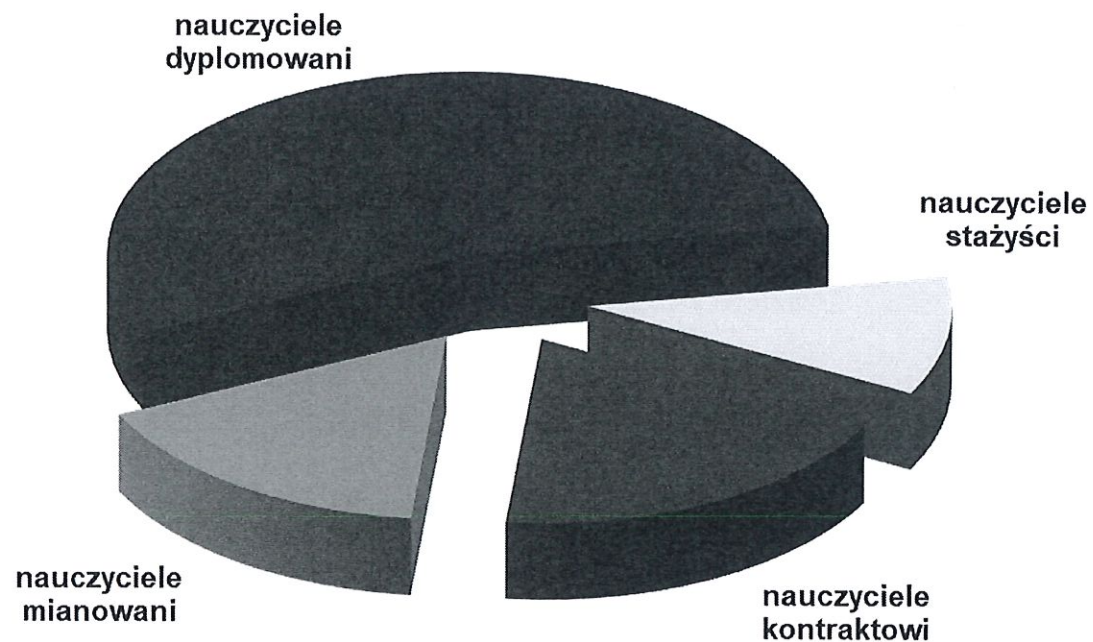

STRUKTURA FINANSOWANIA ZADAŃ EDUKACYJNYCH

Rok budżetowy	2018 wykonane	2019 planowane
Subwencja oświatowa	66.535.626 zł	77.177.134 zł
Środki unijne na rozbudowę szkół zawodowych	10.579.722 zł	4.407.263 zł
Dofinansowanie MSiT do budowy hali sportowej	1.727.900 zł	50.000 zł
Pozyskane zwiększenia	3.722.956 zł	1.977.059 zł
Wolne środki	9.949.108 zł	9.647.816 zł
Pozostałe środki powiatu	15.286.555 zł	10.707.794 zł
Kwota całkowita wydatków na zadania oświatowe	107.801.867 zł	103.967.066 zł

WYDATKI OŚWIATOWE w BUDŻECIE POWIATU w 2019 r.

Planowane wydatki oświatowe	103.967.066 zł	44,5%
Pozostałe wydatki budżetowe	129.823.985 zł	55,5%
Budżet powiatu	233.791.051 zł	100,0%



STRUKTURA FINANSOWA REMONTÓW I INWESTYCJI OŚWIATOWYCH

Rok budżetowy	2018 wykonane	2019 zaplanowane do wykonania
Remonty	2.111.791 zł	980.937 zł
Inwestycje	26.828.750 zł	15.011.167 zł
Razem:	28.940.541 zł	15.992.104 zł

BADANIE LOSÓW ABSOLWENTÓW WYNIK ZBIORCZY

Rok promocji
2018

Liczba szkół
18

Liczba absolwentów
1236

Sprawność badania
67%

Kontynuacja nauki		
Kurs zawodowy	37	4%
Szkoła policealna	69	8%
Studia dzienne	322	39%
Studia zaoczne	91	11%

Zatrudnienie		
Staż	8	1%
Umowa o pracę	379	45%
Samozatrudnienie	36	4%
Bezrobotny	33	4%

Poziom satysfakcji absolwenckiej	Bardzo dobry		Dobry		Dostateczny		Mierny	
	346	41%	355	43%	98	12%	19	2%

Zgodność kariery edukacyjno-zawodowej z wykształceniem	Tak		Raczej tak		Raczej nie		Nie	
	405	49%	265	32%	186	22%	184	22%

WYNIK ZBIORCZY EGZAMINU MATURALNEGO

Matura 2019	LO	LOD	T	Razem
Liczba szkół	6	3	5	14
Liczba przystępujących do egzaminu	479	42	327	848
Liczba osób, które zdały egzamin maturalny	459	10	249	718
Osiągnięty % zdawalności	95,82%	23,81%	76,15%	84,67%

**WYNIK ZBIORCZY POWIATU WEJHEROWSKIEGO NA TLE
WOJEWÓDZTWA POMORSKIEGO I POLSKI**

Matura 2019	Powiat Wejherowski	Województwo Pomorskie	cała Polska
Liczba przystępujących do egzaminu maturalnego	848	14.601	248.054
Liczba osób, które zdały egzamin maturalny	718	12.584	216.978
Osiągnięty % zdawalności	84,67%	84,19%	87,47%

STRUKTURA ZDAWALNOŚCI EGZAMINÓW OBOWIĄZKOWYCH

Matura 2019	Liczb szkół	Liczba uczniów	% zdających	Liczba uczniów, która zdała	% zdawalności
Język polski	14	826	97,41%	790	95,64%
Matematyka	14	845	99,65%	722	85,44%

STRUKTURA ZDAWALNOŚCI JĘZYKÓW OBCYCH

Matura 2019	Liczb szkół	Liczba uczniów	% zdających	Liczba uczniów, która zdała	% zdawalności
Język angielski	14	794	93,63%	754	94,96%
Język niemiecki	10	32	3,77%	26	81,25%
Język rosyjski	3	5	0,59%	2	40%

WYNIK ZBIORCZY EGZAMINU POTWIERDZAJĄCEGO KWALIFIKACJE ZAWODOWE

Egzamin zawodowy 2019	T	SP	ZSZ	Razem
Liczba szkół	5	2	5	12
Liczba absolwentów przystępujących do egzaminu	380	104	143	627
Liczba uczniów, którzy zdali egzamin	272	101	131	504
Osiągnięty % zdawalności	71,58%	97,12%	91,61%	80,38%

Z GALERII WYDARZEŃ

Podpisanie umowy na „Projekt Zawodowy” 9 listopada 2016 r.



Wartość projektowa: **28.240.753 zł**
Wartość dofinansowania: **24.191.285 zł**



Powiat Wejherowski
realizuje projekt dofinansowany
z Funduszy Europejskich

Zintegrowany rozwój publicznego szkolnictwa zawodowego w Powiecie Wejherowskim poprzez wzrost jakości edukacji zawodowej w ramach przedsięwzięcia strategicznego – Kształtowanie sieci ponadgimnazjalnych szkół zawodowych uwzględniającej potrzeby subregionalnych i regionalnego rynku pracy.

Wartość projektu: 8 952 350 zł

Dofinansowanie projektu z UE: 8 057 115 zł

Projekt jest realizowany w ramach Poddziałania 3.3.1 – Jakość Edukacji Zawodowej Regionalnego Programu Operacyjnego Województwa Pomorskiego na lata 2014-2020.



URZĄD MARSZAŁKOWSKI
WOJEWÓDZTWA POMORSKIEGO

Unia Europejska
Europejski Fundusz Społeczny



www.mapadotacji.gov.pl



Powiat Wejherowski
realizuje projekt dofinansowany
z Funduszy Europejskich

Zintegrowany rozwój publicznego szkolnictwa zawodowego w Powiecie Wejherowskim poprzez rozbudowę i doposażenie infrastruktury publicznych ponadgimnazjalnych szkół zawodowych w ramach przedsięwzięcia strategicznego – Kształtowanie sieci ponadgimnazjalnych szkół zawodowych uwzględniającej potrzeby subregionalnych i regionalnego rynku pracy.

Wartość projektu: 19 288 403 zł

Dofinansowanie projektu z UE: 16 134 170 zł

Projekt jest realizowany w ramach Działania 4.1 – Infrastruktura ponadgimnazjalnych szkół zawodowych Regionalnego Programu Operacyjnego Województwa Pomorskiego na lata 2014-2020.



URZĄD MARSZAŁKOWSKI
WOJEWÓDZTWA POMORSKIEGO

Unia Europejska
Europejski Fundusz Rozwoju Regionalnego



www.mapadotacji.gov.pl



Fundusze Europejskie
Program Regionalny



URZĄD MARSZAŁKOWSKI
WOJEWÓDZTWA POMORSKIEGO

Unia Europejska
Europejskie Fundusze
Strukturalne i Inwestycyjne



Rozbudowa PZS nr 2 w Rumi o kompleks 5 pracowni zawodowych wraz z łącznikiem

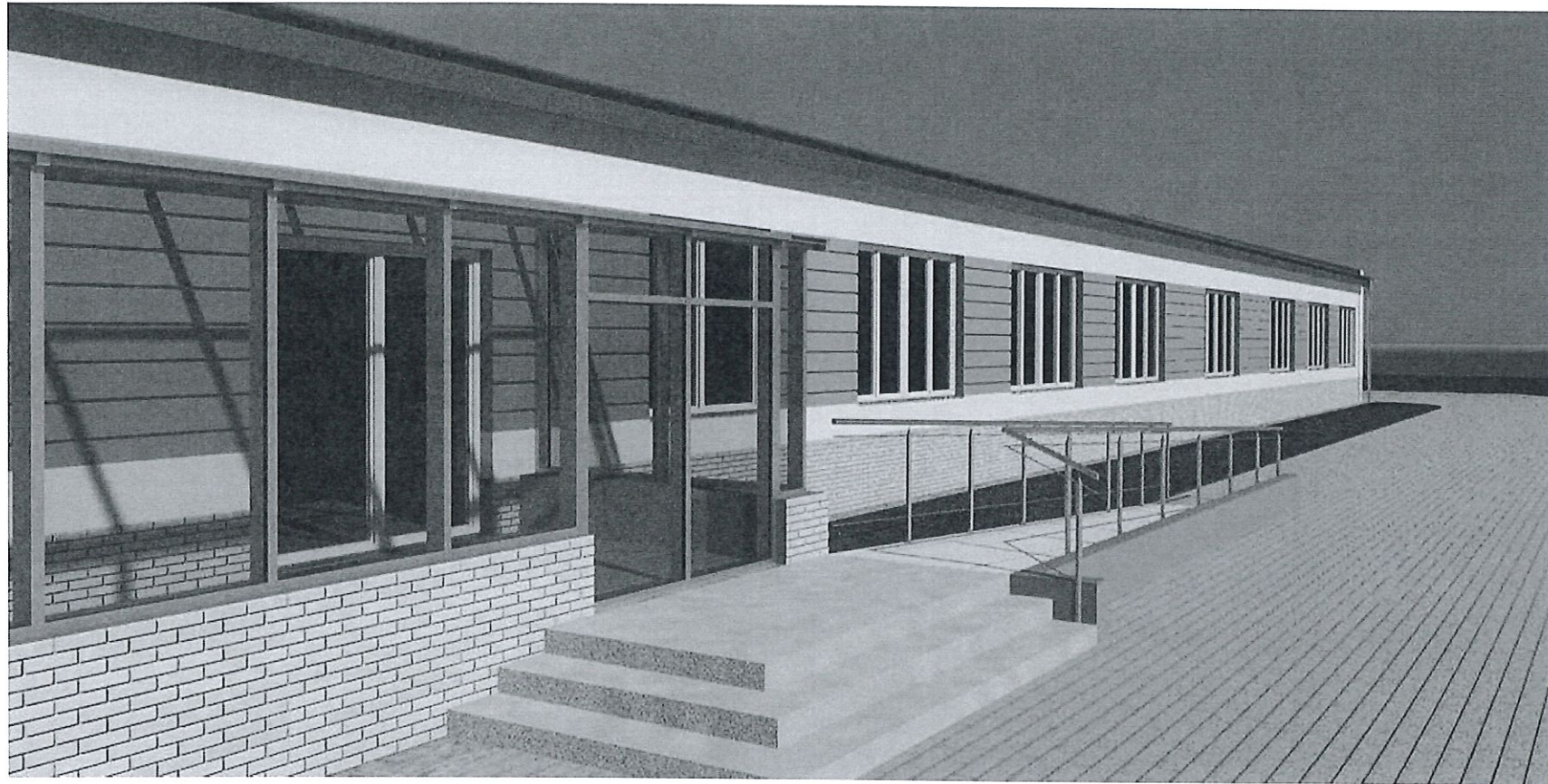

Wartość rozbudowy: **1.074.282 zł - 3.295.613 zł**
Wartość wyposażenia: **1.044.569 zł - 987.300 zł**

Uroczyste otwarcie - 14 czerwca 2018 r.

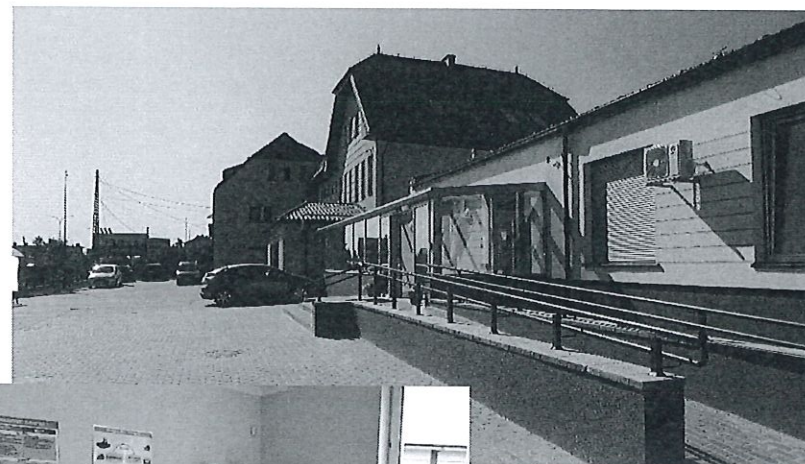

Rozbudowa PZSP w Wejherowie o pawilon korekcyjno-rehabilitacyjny z zapleczem sanitarno-socjalnym i klatką schodową

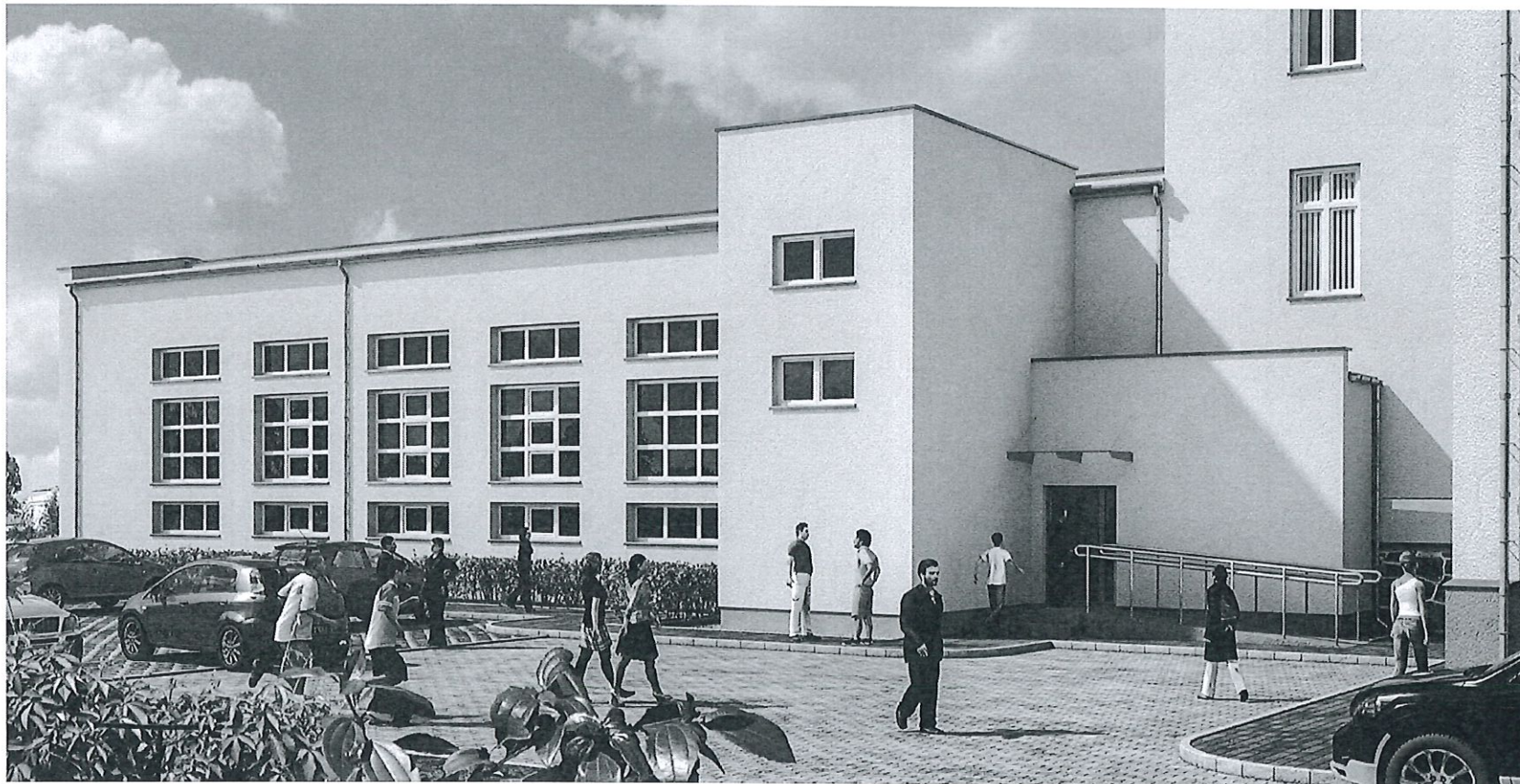

Wartość rozbudowy: **794.389 zł - 994.459 zł**

Wartość wyposażenia i doposażenia: **397.061 zł**

Uroczyste otwarcie - 22 czerwca 2018 r.

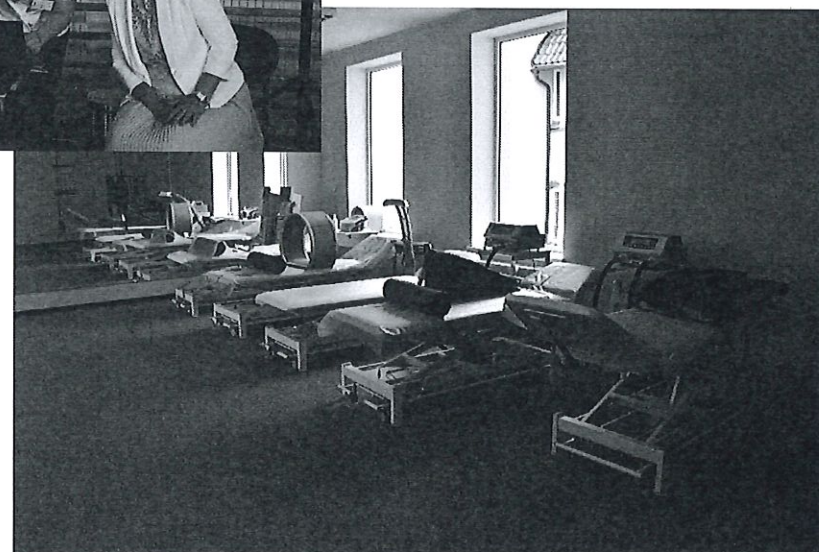
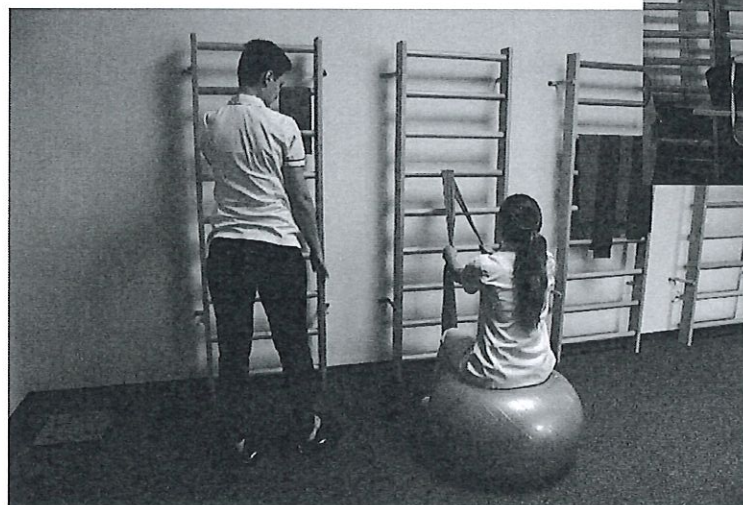

Rozbudowa PZS nr 3 w Wejherowie o piętro z zasobem 4 pracowni zawodowych wraz z klatką schodową



Wartość rozbudowy: **1.901.349 zł - 2.530.487 zł**

Wartość wyposażenia: **1.134.950 zł**

Uroczyste otwarcie - 3 października 2018 r.



Rozbudowa PZS nr 2 w Wejherowie o kompleks 7 pracowni zawodowych

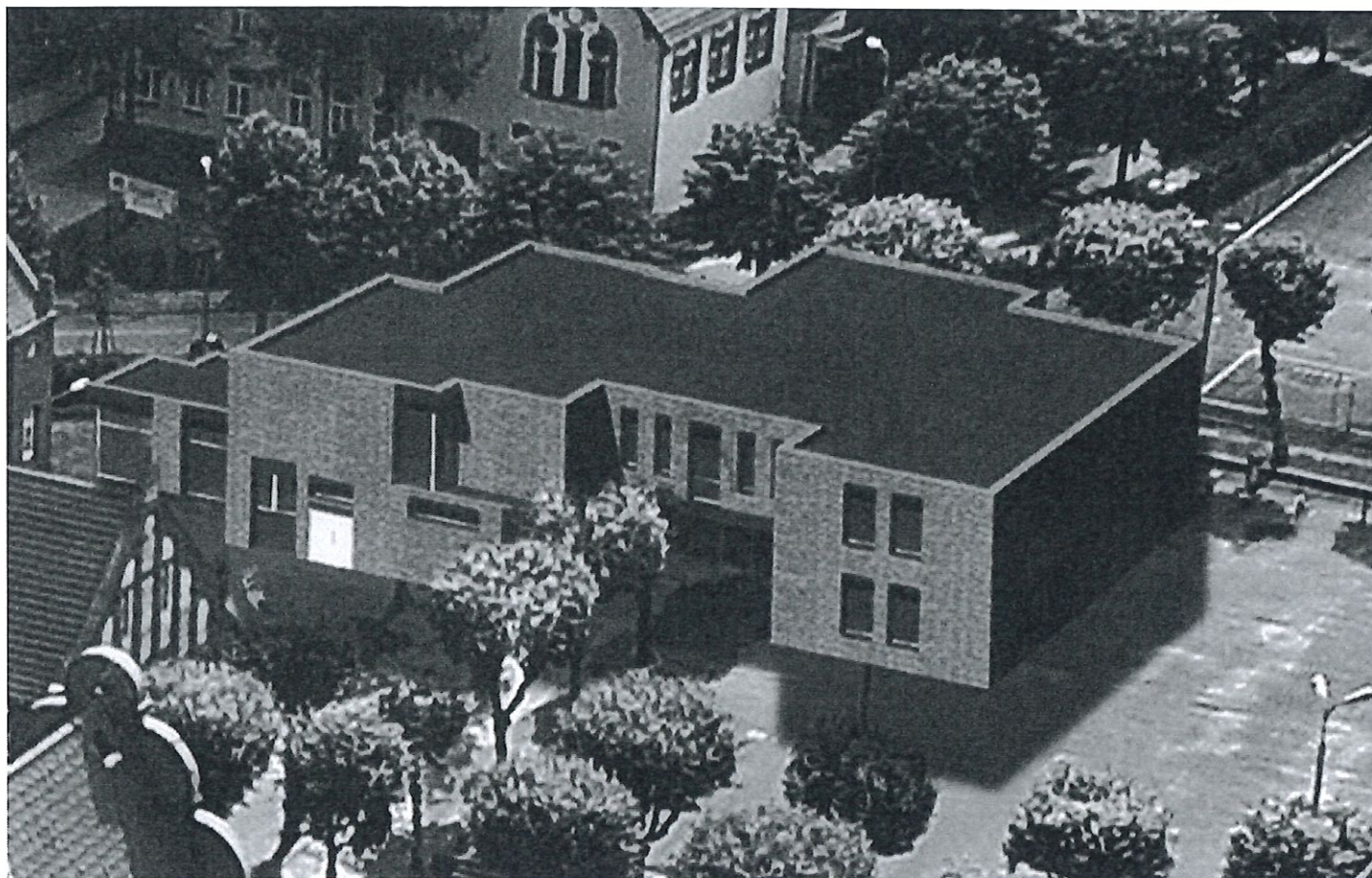

Wartość rozbudowy: **2.976.674 zł - 3.280.808 zł**

Wartość wyposażenia i doposażenia: **4.391.941 zł**

Uroczyste otwarcie - 13 czerwca 2019 r.

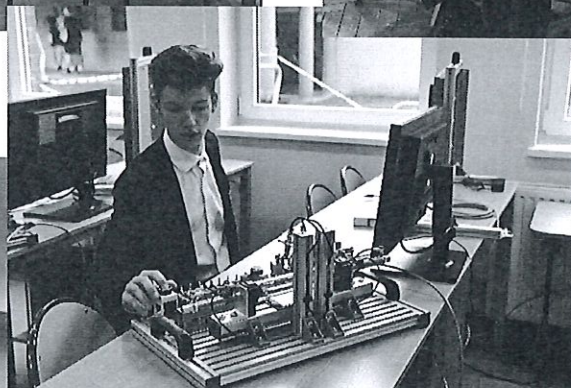

Rozbudowa PZS nr 4 w Wejherowie o kompleks 6 pracowni zawodowych



Wartość rozbudowy: **2.204.000 zł - 4.524.099 zł**
Wartość wyposażenia i doposażenia: **2.713.840 zł**

Uroczyste otwarcie - 18 czerwca 2019 r.

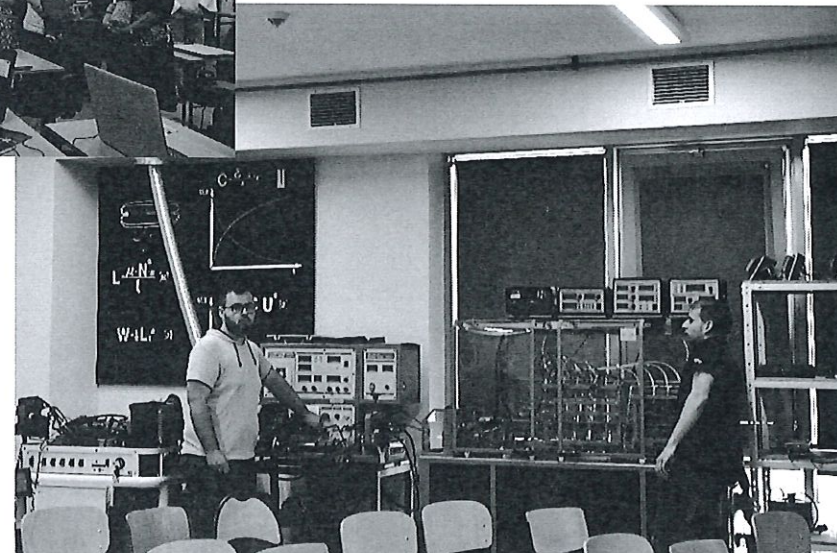

Budowa Hali Sportowej przy PZS nr 4 w Wejherowie

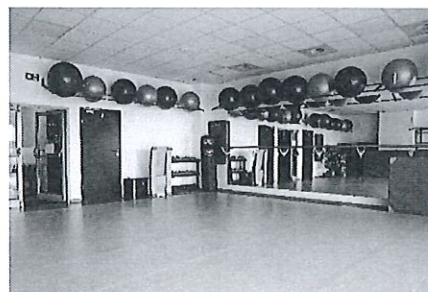
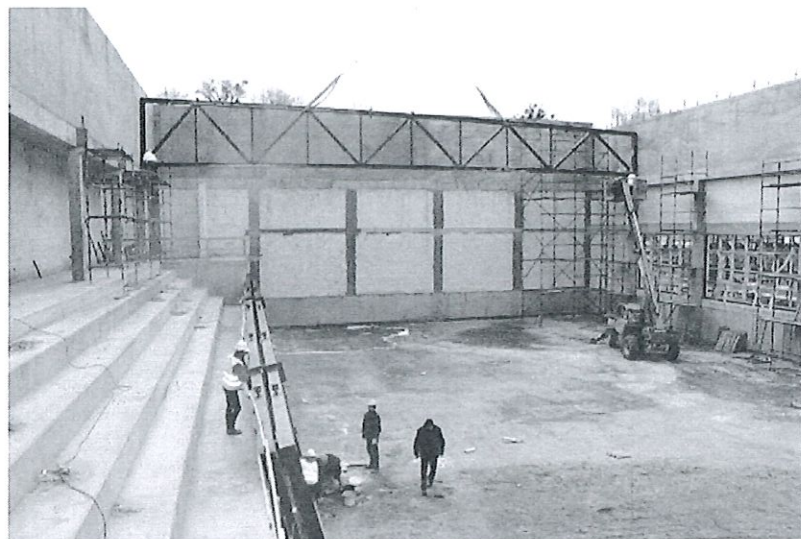

Wartość rozbudowy: **8.792.410 zł**

Wartość wyposażenia: **964.687 zł**

Wartość łączna inwestycji: **9.757.097 zł**

Wojewódzka Inauguracja Roku Szkolnego 2018 / 2019 w PZS nr 4 w Wejherowie - 3 września 2018 r.

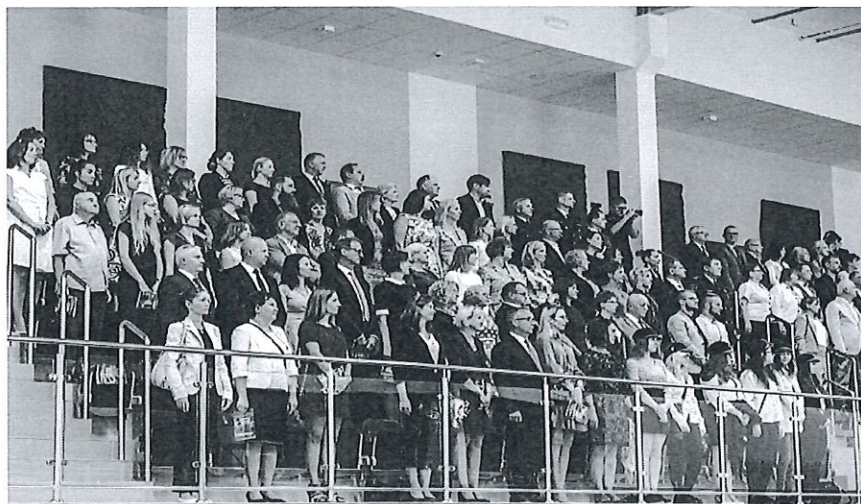

Budowa Roku 2018 - Hala Sportowa PZS nr 4 w Wejherowie

Srebrna Nagroda II stopnia w konkursie „Budowa Roku”

Polski Związek Inżynierów i Techników Budownictwa

Ministerstwo Inwestycji i Rozwoju oraz Główny Urząd Nadzoru Budowlanego



Modernizacja Roku 2018 - Przedszkole Specjalne w Wejherowie

Wyróżnienie w konkursie „Modernizacja Roku”

Prezes Stowarzyszenia Ochrony Narodowego Dziedzictwa Materialnego
Główny Inspektor Nadzoru Budowlanego



Rozbudowa PZS w Redzie o kompleks 10 pracowni zawodowych

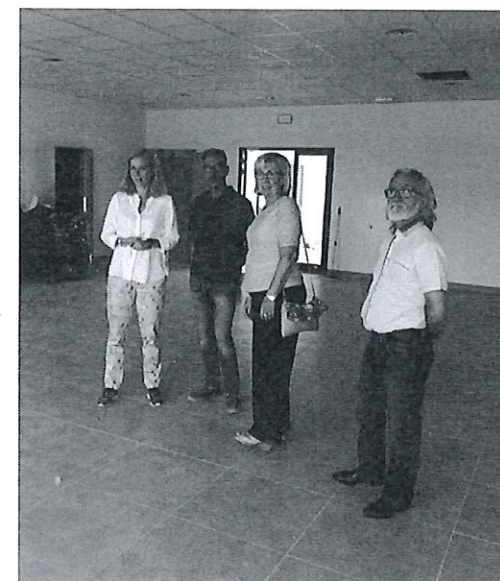
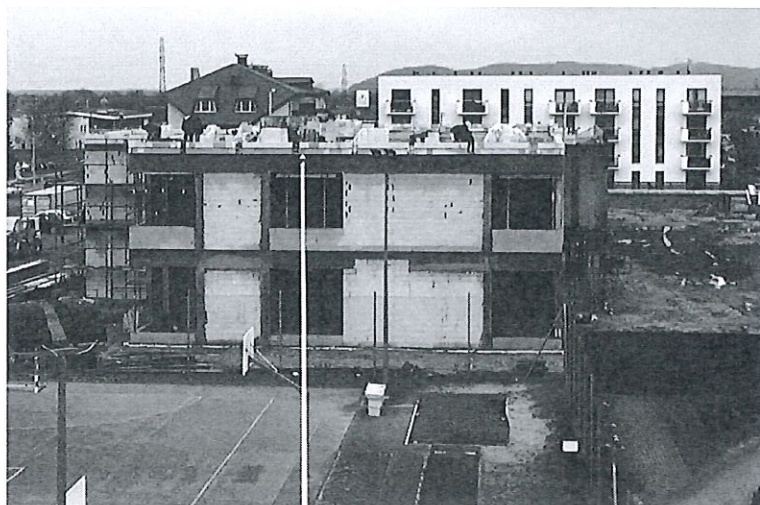

Wartość rozbudowy: **6.910.376 zł**

Wartość wyposażenia: **982.000 zł**

Łączna wartość inwestycji: **7.892.376 zł**

Powiatowa Inauguracja Roku Szkolnego 2019 / 2020 w PZS w Redzie - 2 września 2019 r.



Konferencja „Dzieci Syberyjskie” w PZKS w Wejherowie 25 września 2019 r.



Modernizacja biblioteki i czytelnicy w PZS nr 1 w Wejherowie - 4 października 2019 r.



Wartość rozbudowy: **238.980 zł**
Wartość wyposażenia: **188.267 zł**
Łączna wartość inwestycji: **427.247 zł**

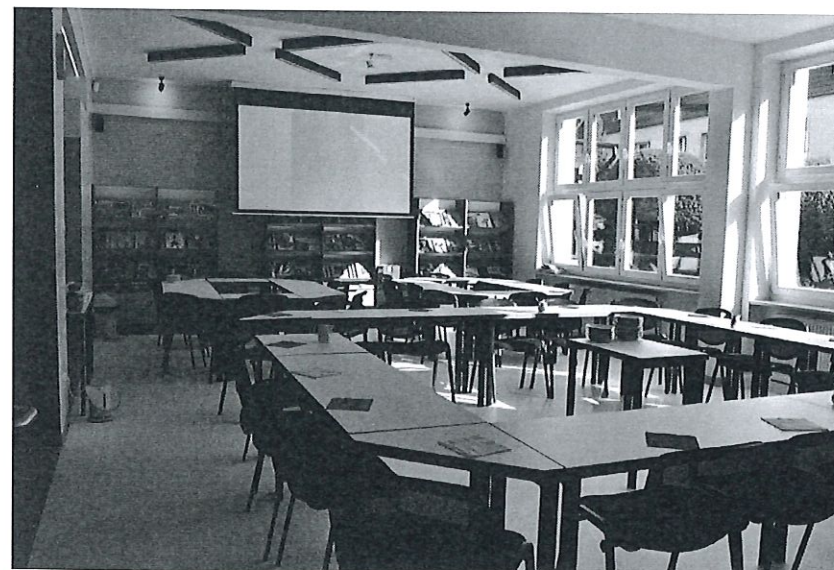

Powiatowy Dzień Edukacji Narodowej w PZS nr 3 w Wejherowie 11 października 2019 r.

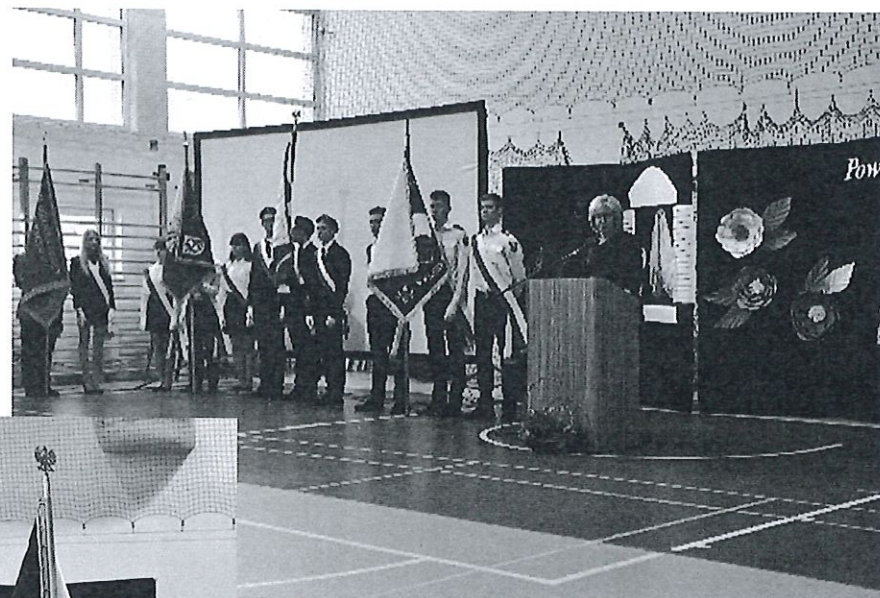

Rozbudowa PZS nr 1 w Rumi – I Etap

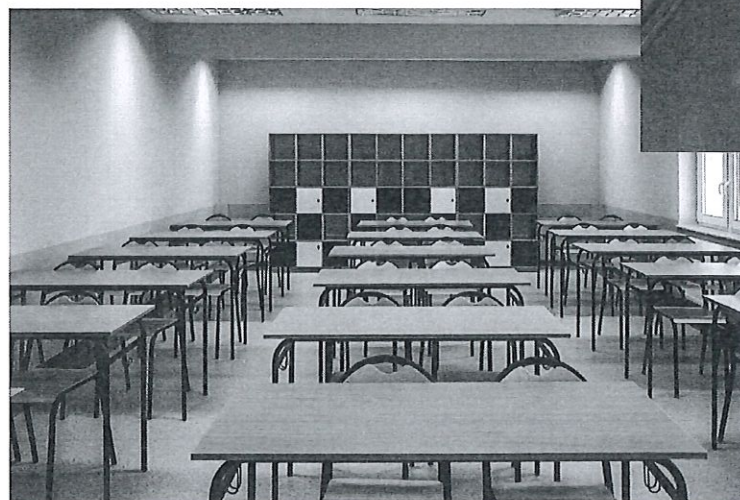

Wartość rozbudowy: **4.017.278 zł**
Wartość wyposażenia: **627.931 zł**
Łączna wartość I etapu: **4.645.209 zł**

Jubileusz 70-lecia I Liceum Ogólnokształcącego im. Księżąt Pomorskich w PZS nr 1 w Rumi - 19 października 2019 r.



Kierunki realizacji polityki oświatowej państwa w roku szkolnym 2019/2020

1. Wdrażanie nowej podstawy programowej kształcenia ogólnego w szkołach podstawowych i ponadpodstawowych.
2. Wychowanie do wartości przez kształtowanie postaw obywatelskich i patriotycznych.
3. Profilaktyka uzależnień w szkołach i placówkach oświatowych.
4. Rozwijanie kompetencji matematycznych uczniów.
5. Rozwijanie kreatywności, przedsiębiorczości i kompetencji cyfrowych uczniów, w tym bezpieczne i celowe wykorzystywanie technologii informacyjno-komunikacyjnych w realizacji podstawy programowej kształcenia ogólnego.
6. Tworzenie oferty programowej w kształceniu zawodowym. Wdrażanie nowych podstaw programowych kształcenia w zawodach szkolnictwa branżowego.

Dziękujemy za uwagę